

Wohnhaus O.K2

Krampnitz Carré

Alte Heeresreitschule zwischen den Seen

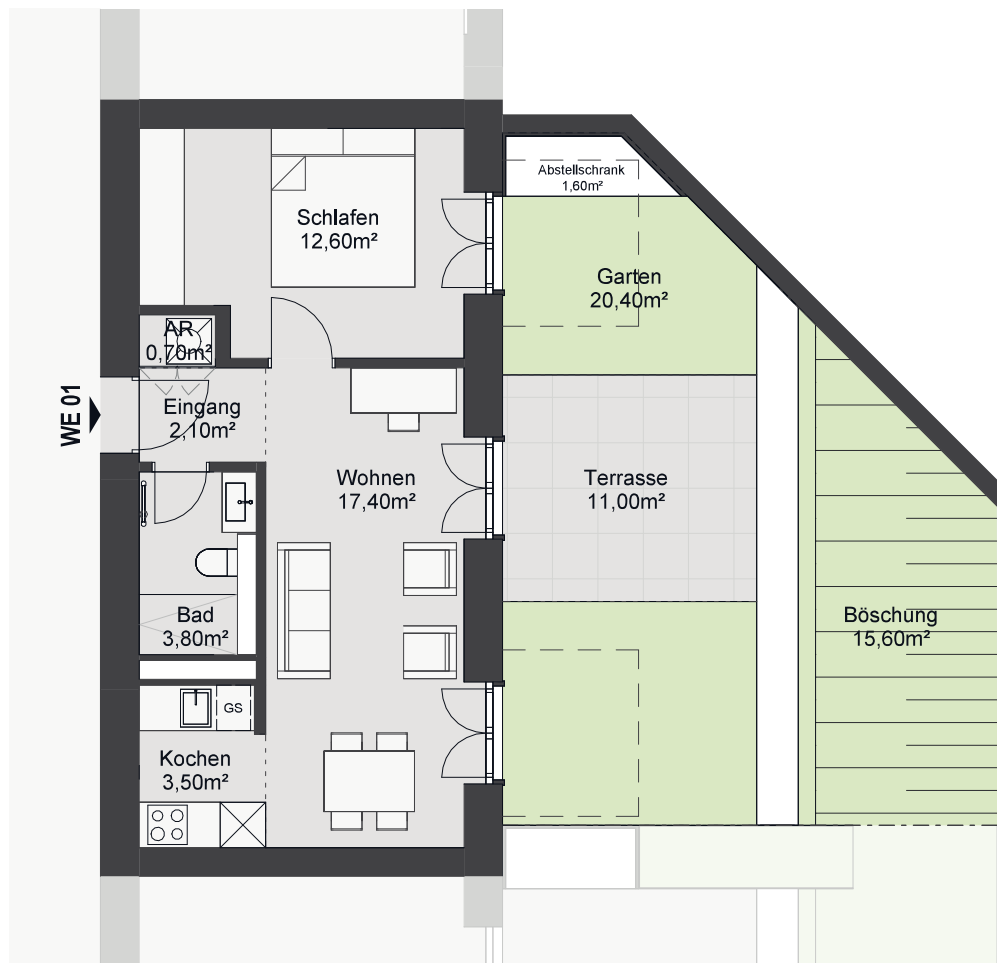
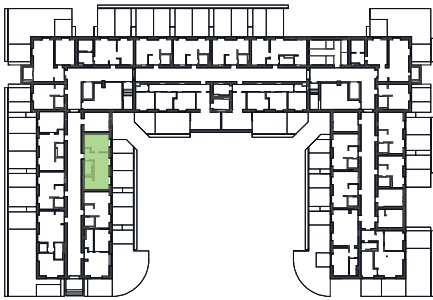
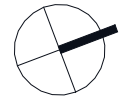

WE 01

2 Zimmer

Gartengeschoss, Haus A

Eingang	2,10 m ²
AR	0,70 m ²
Bad	3,80 m ²
Wohnen	17,40 m ²
Kochen	3,50 m ²
Schlafen	12,60 m ²
Terrasse	50% 5,50 m ²

Wohnfläche ges.: 45,60 m²

Grundrissdarstellung im Maßstab 1:100

Die dargestellte Möblierung dient der Veranschaulichung und ist nicht Teil der Leistung.

Wohnhaus O.K2

Kramnitz Carré

Alte Heeresreitschule zwischen den Seen

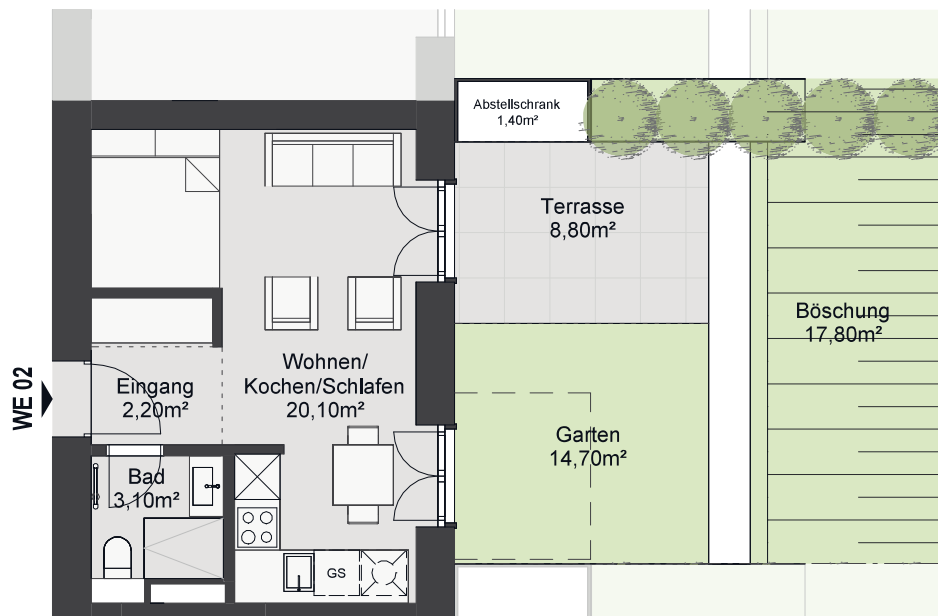
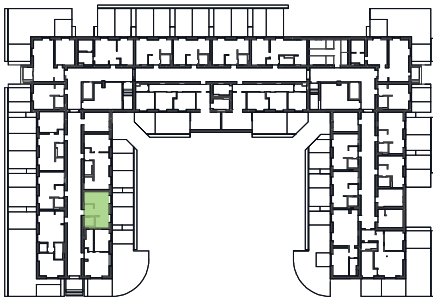
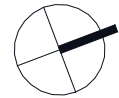

WE 02

1 Zimmer

Gartengeschoss, Haus A

Eingang	2,20 m ²
AR	1,00 m ²
Bad	3,10 m ²
Wohnen/ Kochen/Schlafen	20,10 m ²
Terrasse	50% 4,40 m ²

Wohnfläche ges.: 30,80 m²

Grundrissdarstellung im Maßstab 1:100

Die dargestellte Möblierung dient der Veranschaulichung und ist nicht Teil der Leistung.

Verkaufsexposé „Kramnitz Carré“ O.K2 – Teil B | 3

Wohnhaus O.K2

Krampnitz Carré
Alte Heeresreitschule zwischen den Seen

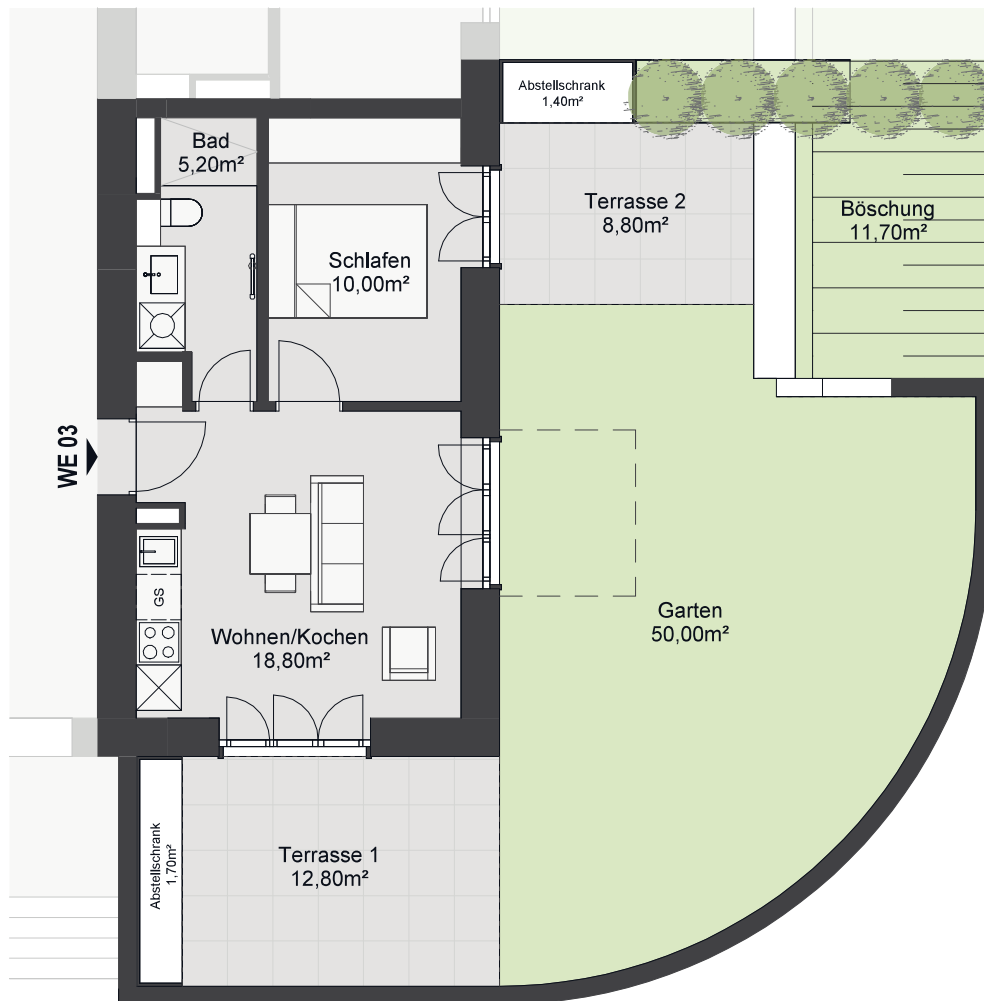
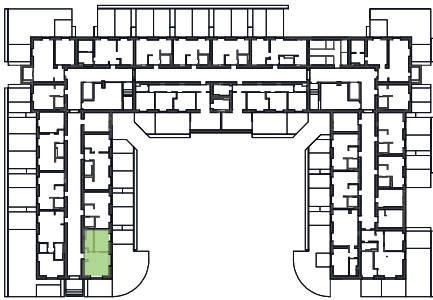
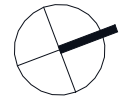

WE 03

2 Zimmer
Gartengeschoss, Haus A

Wohnen/Kochen		18,80 m ²
Bad		5,20 m ²
Schlafen		10,00 m ²
Terrasse 1	50%	6,40 m ²
Terrasse 2	50%	4,40 m ²

Wohnfläche ges.: **44,80 m²**

Grundrissdarstellung im Maßstab 1:100

Die dargestellte Möblierung dient der Veranschaulichung und ist nicht Teil der Leistung.

Wohnhaus O.K2

Kramnitz Carré
Alte Heeresreitschule zwischen den Seen

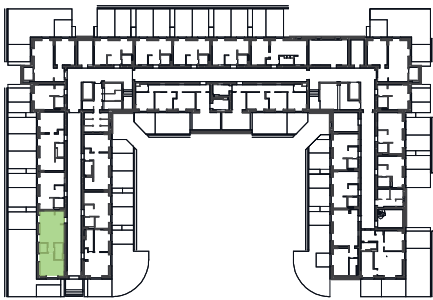
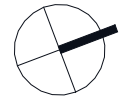

Eingang		4,00 m ²
Wohnen/Kochen		20,00 m ²
Flur		1,70 m ²
AR		2,00 m ²
Bad		4,30 m ²
Schlafen		15,60 m ²
Terrasse	50%	7,30 m ²
Freisitz	50%	4,30 m ²

Wohnfläche ges.: **59,20 m²**

Grundrissdarstellung im Maßstab 1:100

Die dargestellte Möblierung dient der Veranschaulichung und ist nicht Teil der Leistung.

Wohnhaus O.K2

Krampnitz Carré
Alte Heeresreitschule zwischen den Seen

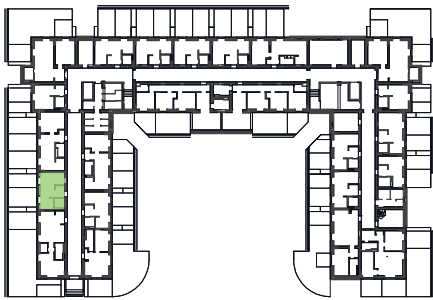
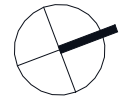

WE 05

1 Zimmer
Gartengeschoss, Haus A

Eingang	2,40 m ²
AR	1,00 m ²
Bad	3,10 m ²
Wohnen/Kochen	20,90 m ²
Terrasse	50% 5,85 m ²

Wohnfläche ges.: 33,25 m²

Grundrissdarstellung im Maßstab 1:100

Die dargestellte Möblierung dient der Veranschaulichung und ist nicht Teil der Leistung.

Wohnhaus O.K2

Kramnitz Carré

Alte Heeresreitschule zwischen den Seen

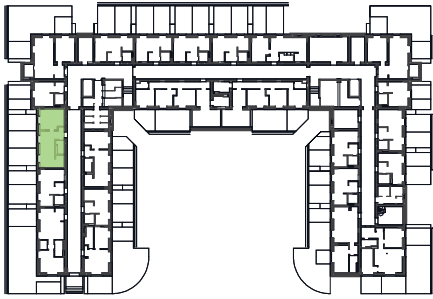

WE 06

2 Zimmer

Gartengeschoss, Haus A

Eingang	2,40 m ²
AR	0,70 m ²
Bad	3,10 m ²
Wohnen	17,20 m ²
Kochen	3,50 m ²
Schlafen	15,10 m ²
Terrasse	50% 7,30 m ²

Wohnfläche ges.: 49,30 m²

Grundrissdarstellung im Maßstab 1:100

Die dargestellte Möblierung dient der Veranschaulichung und ist nicht Teil der Leistung.

Wohnhaus O.K2

Krampnitz Carré

Alte Heeresreitschule zwischen den Seen

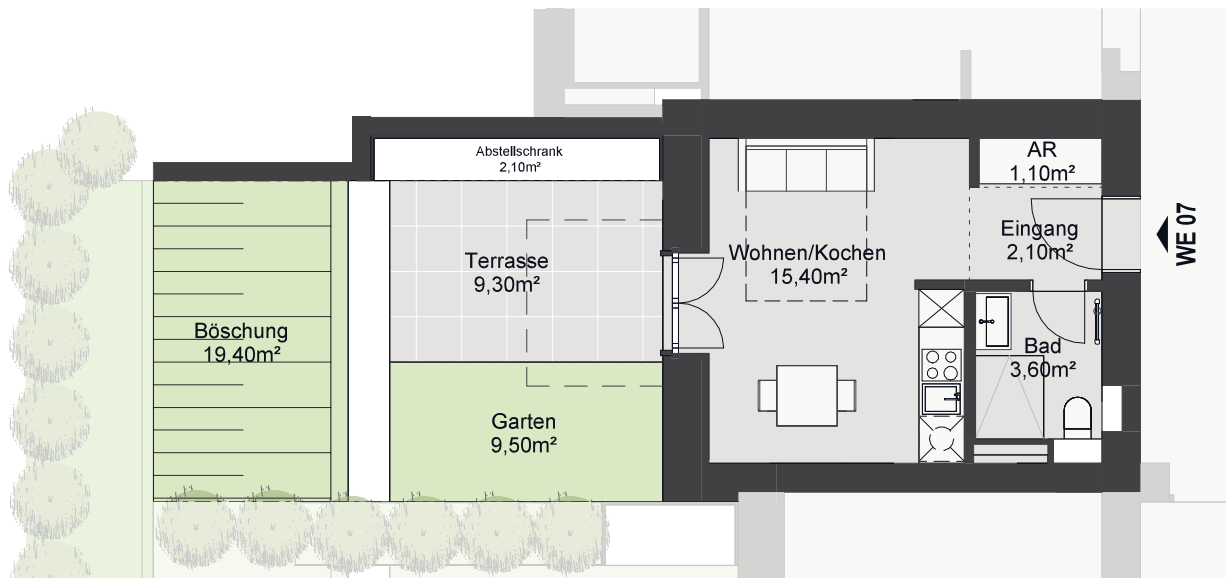
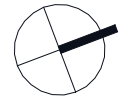
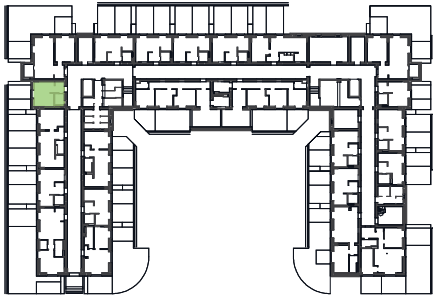

WE 07

1 Zimmer

Gartengeschoss, Haus A

Eingang		2,10 m ²
AR		1,10 m ²
Bad		3,60 m ²
Wohnen/Kochen		15,40 m ²
Terrasse	50%	4,65 m ²

Wohnfläche ges.: **26,85 m²**

Grundrissdarstellung im Maßstab 1:100

Die dargestellte Möblierung dient der Veranschaulichung und ist nicht Teil der Leistung.

Wohnhaus O.K2

Kramnitz Carré

Alte Heeresreitschule zwischen den Seen

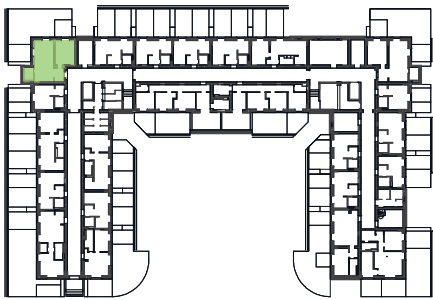
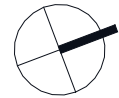

WE 08

2 Zimmer

Gartengeschoss, Haus A

Eingang		3,20 m ²
AR		1,10 m ²
Bad		3,70 m ²
Wohnen/Kochen		25,20 m ²
Schlafen		15,10 m ²
Terrasse 1	50%	5,80 m ²
Terrasse 2	50%	4,50 m ²

Wohnfläche ges.: **58,60 m²**

Grundrissdarstellung im Maßstab 1:100

Die dargestellte Möblierung dient der Veranschaulichung und ist nicht Teil der Leistung.

Wohnhaus O.K2

Kramnitz Carré

Alte Heeresreitschule zwischen den Seen

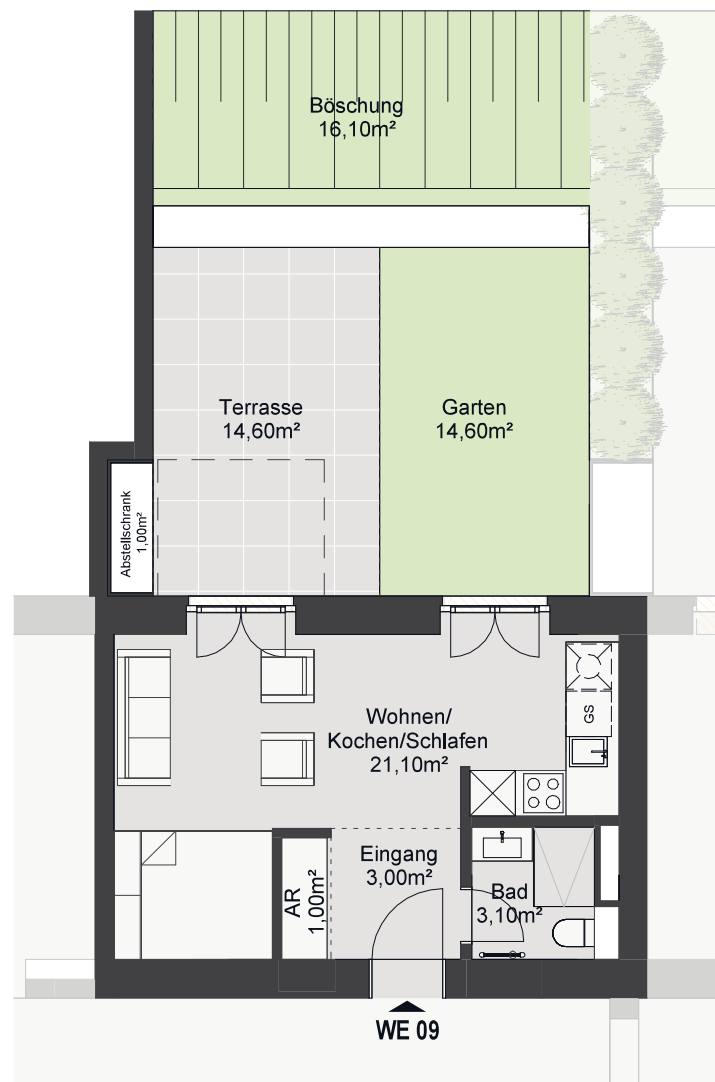
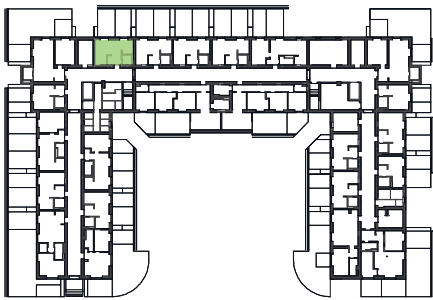

WE 09

1 Zimmer

Gartengeschoss, Haus A

Eingang		3,00 m ²
Wohnen/ Kochen/Schlafen		21,10 m ²
Bad		3,10 m ²
AR		1,00 m ²
Terrasse	50%	7,30 m ²

Wohnfläche ges.: **35,50 m²**

*anrechenbare Fläche
Grundrissdarstellung im Maßstab 1:100

Die dargestellte Möblierung dient der Veranschaulichung und ist nicht Teil der Leistung.

Wohnhaus O.K2

Kramnitz Carré
Alte Heeresreitschule zwischen den Seen

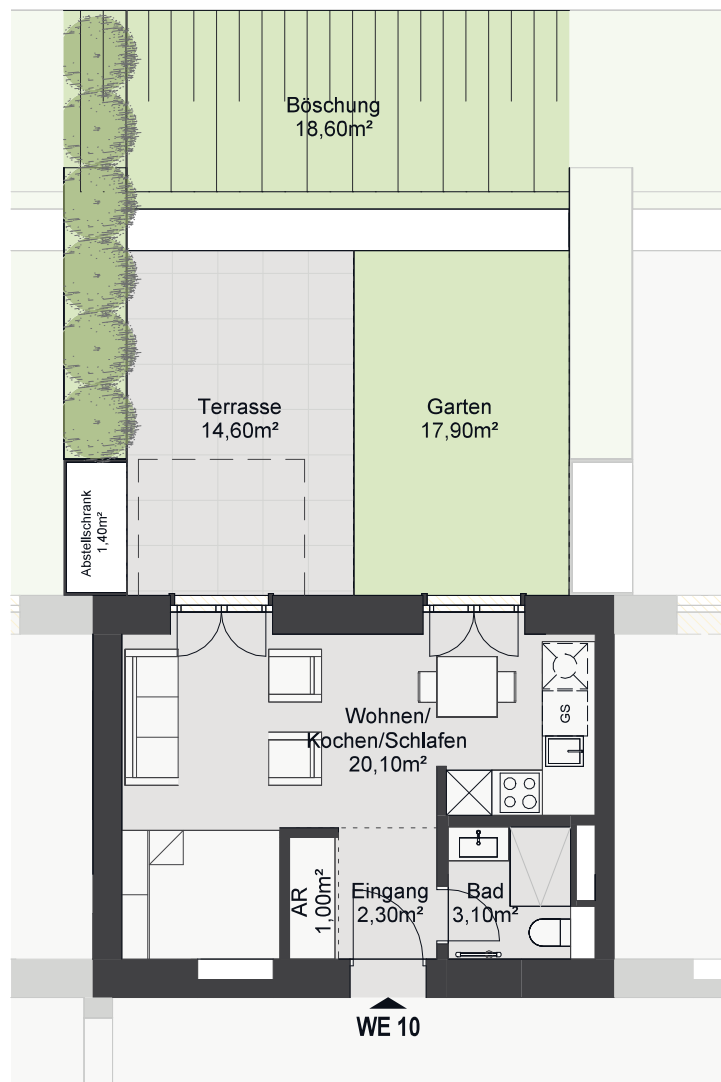
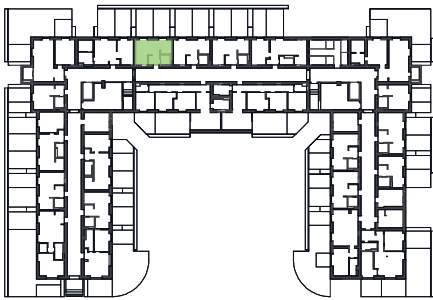

WE 10

1 Zimmer
Gartengeschoss, Haus A

Eingang	2,30 m ²
AR	1,00 m ²
Bad	3,10 m ²
Wohnen/ Kochen/Schlafen	20,10 m ²
Terrasse	50% 7,30 m ²

Wohnfläche ges.: **33,80 m²**

Grundrissdarstellung im Maßstab 1:100

Die dargestellte Möblierung dient der Veranschaulichung und ist nicht Teil der Leistung.

Wohnhaus O.K2

Krampnitz Carré

Alte Heeresreitschule zwischen den Seen

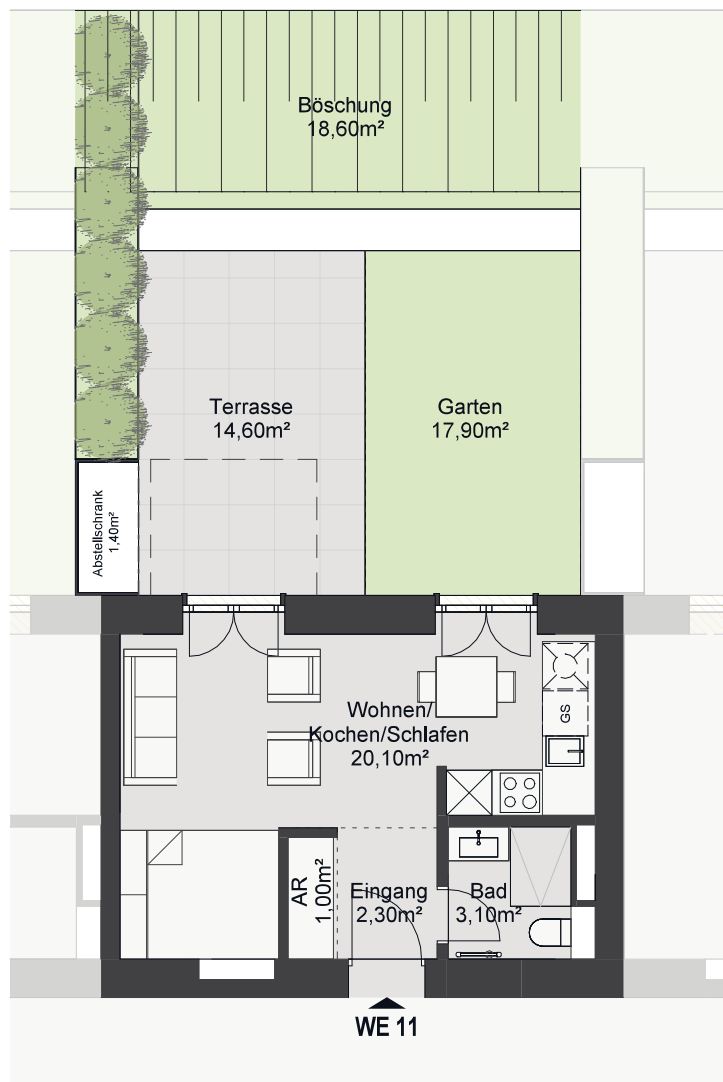
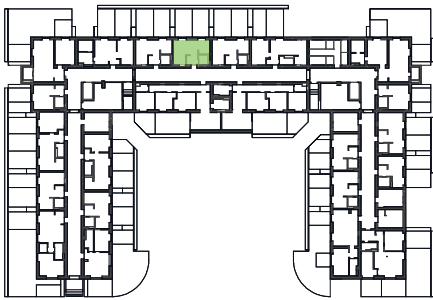
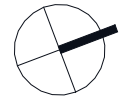

WE 11

1 Zimmer

Gartengeschoss, Haus A

Eingang	2,30 m ²
AR	1,00 m ²
Bad	3,10 m ²
Wohnen/ Kochen/Schlafen	20,10 m ²
Terrasse	50% 7,30 m ²

Wohnfläche ges.: 33,80 m²

Grundrissdarstellung im Maßstab 1:100

Die dargestellte Möblierung dient der Veranschaulichung und ist nicht Teil der Leistung.

Wohnhaus O.K2

Kramnitz Carré
Alte Heeresreitschule zwischen den Seen

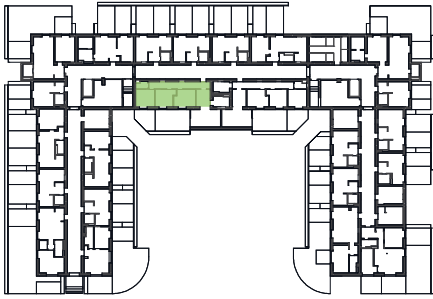
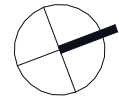

WE 12

4 Zimmer
Gartengeschoss, Haus A

Eingang	2,90 m ²
Flur	10,30 m ²
Bad 1	5,70 m ²
Bad 2	2,70 m ²
Kochen	7,20 m ²
Wohnen	16,00 m ²
Schlafen 1	10,90 m ²
Schlafen 2	10,10 m ²
Schlafen 3	10,00 m ²
Terrasse	50% 11,00 m ²

Wohnfläche ges.: **86,80 m²**

Grundrissdarstellung im Maßstab 1:100

Die dargestellte Möblierung dient der Veranschaulichung und ist nicht Teil der Leistung.

Wohnhaus O.K2

Kramnitz Carré
Alte Heeresreitschule zwischen den Seen

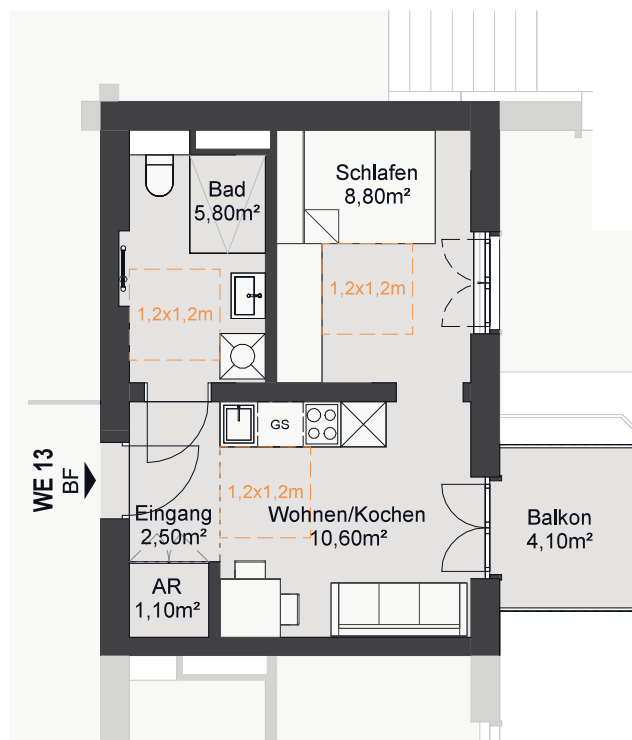
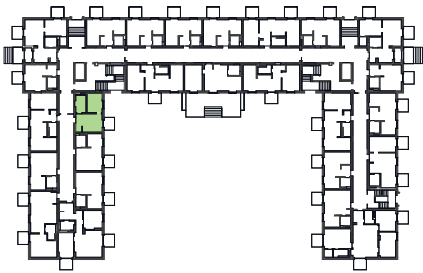
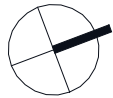

WE 13

2 Zimmer
Erdgeschoss, Haus A

Eingang	2,50 m ²
AR	1,10 m ²
Bad	5,80 m ²
Wohnen/Kochen	10,60 m ²
Schlafen	8,80 m ²
Balkon	50% 2,05 m ²

Wohnfläche ges.: 30,85 m²

Grundrissdarstellung im Maßstab 1:100

Die dargestellte Möblierung dient der Veranschaulichung und ist nicht Teil der Leistung.

Wohnhaus O.K2

Kramnitz Carré
Alte Heeresreitschule zwischen den Seen

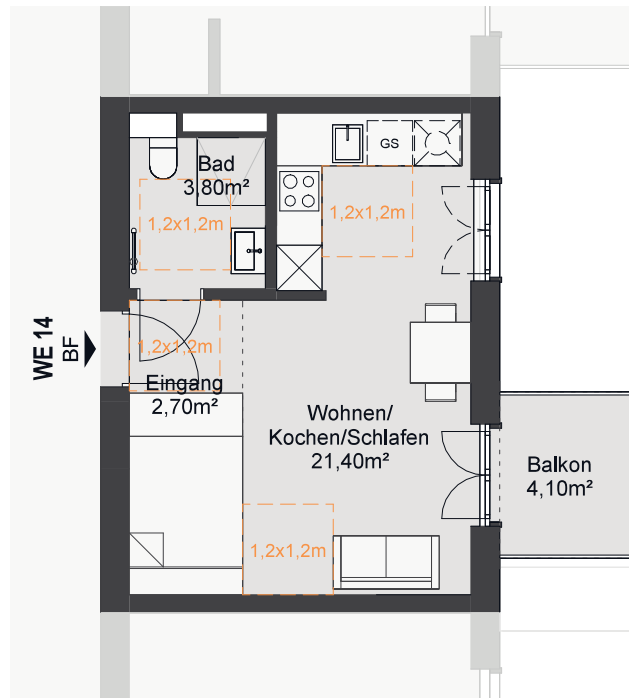
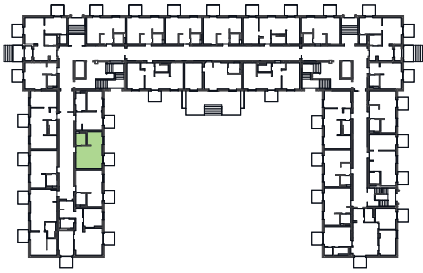
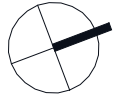

WE 14

1 Zimmer
Erdgeschoss, Haus A

Eingang	2,70 m ²
Bad	3,80 m ²
Wohnen/ Kochen/Schlafen	21,40 m ²
Balkon	50% 2,05 m ²

Wohnfläche ges.: 29,95 m²

Grundrissdarstellung im Maßstab 1:100

Die dargestellte Möblierung dient der Veranschaulichung und ist nicht Teil der Leistung.

Wohnhaus O.K2

Krampnitz Carré
Alte Heeresreitschule zwischen den Seen

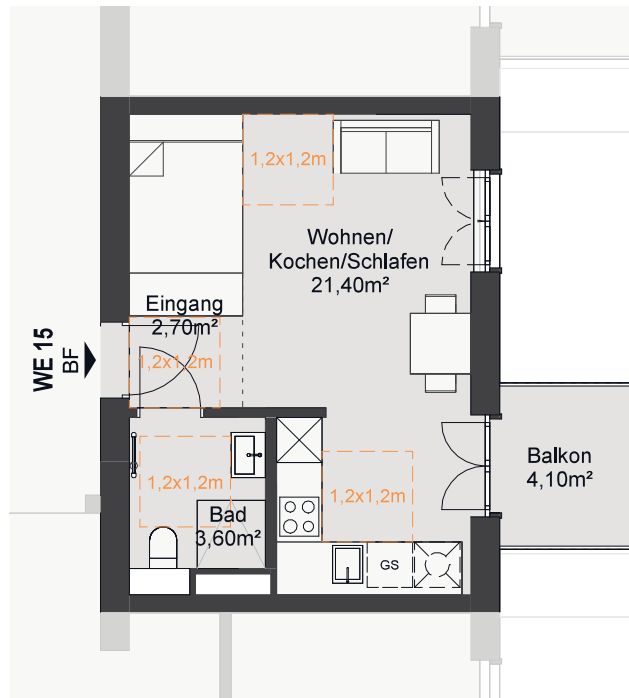
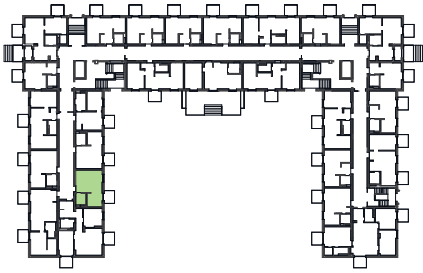
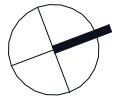

WE 15

1 Zimmer
Erdgeschoss, Haus A

Eingang	2,70 m ²
Bad	3,60 m ²
Wohnen/ Kochen/Schlafen	21,40 m ²
Balkon	50% 2,05 m ²

Wohnfläche ges.: 29,75 m²

Grundrissdarstellung im Maßstab 1:100

Die dargestellte Möblierung dient der Veranschaulichung und ist nicht Teil der Leistung.

Wohnhaus O.K2

Kramnitz Carré
Alte Heeresreitschule zwischen den Seen

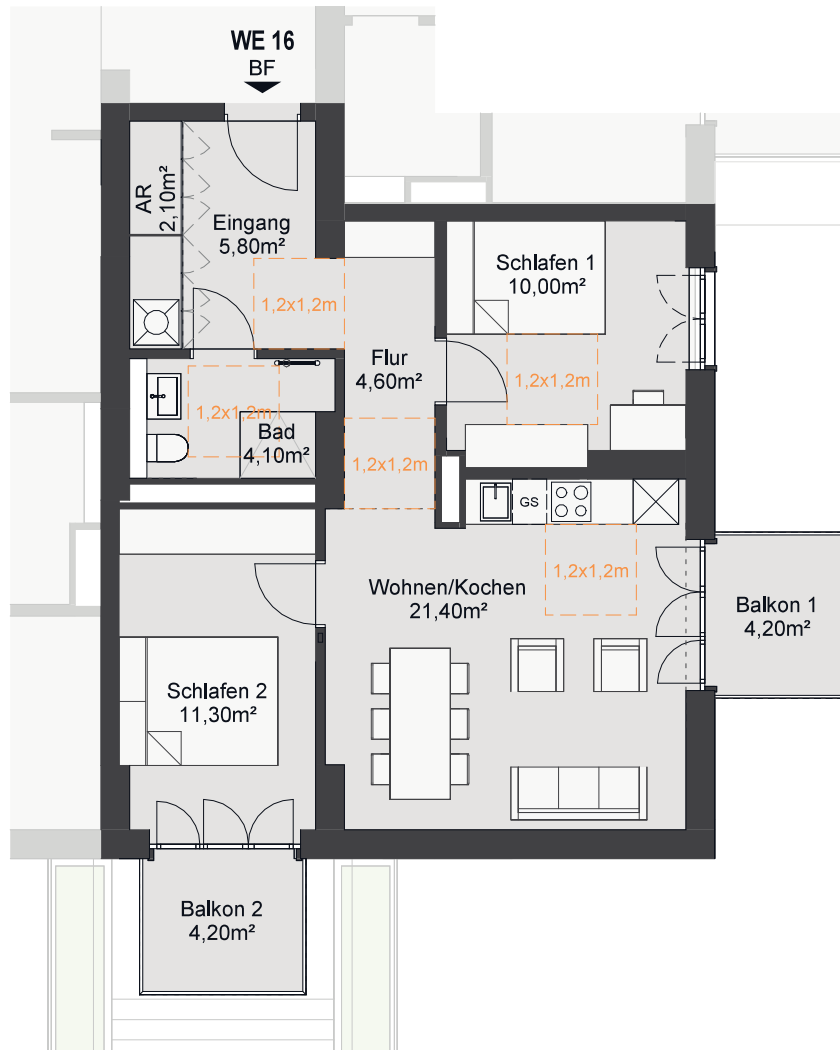
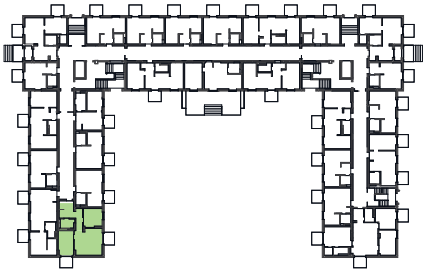
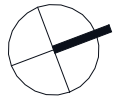

WE 16

3 Zimmer
Erdgeschoss, Haus A

Eingang	5,80 m ²
AR	2,10 m ²
Bad	4,10 m ²
Flur	4,60 m ²
Wohnen/Kochen	21,40 m ²
Schlafen 1	10,00 m ²
Schlafen 2	11,30 m ²
Balkon 1	50% 2,10 m ²
Balkon 2	50% 2,10 m ²

Wohnfläche ges.: **63,50 m²**

Grundrissdarstellung im Maßstab 1:100

Die dargestellte Möblierung dient der Veranschaulichung und ist nicht Teil der Leistung.

Wohnhaus O.K2

Krampnitz Carré
Alte Heeresreitschule zwischen den Seen

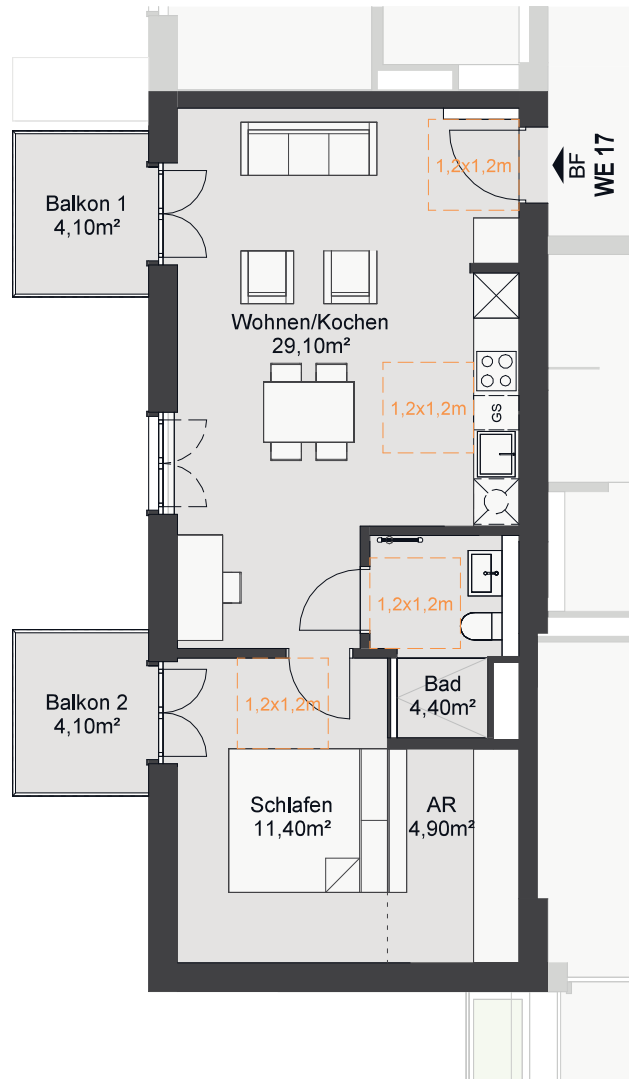
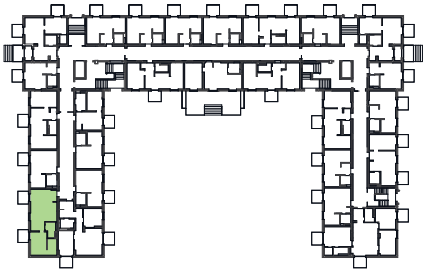
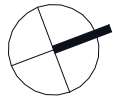

WE 17

2 Zimmer
Erdgeschoss, Haus A

Wohnen/Kochen		29,10 m ²
Bad		4,40 m ²
Schlafen		11,40 m ²
AR		4,90 m ²
Balkon 1	50%	2,05 m ²
Balkon 2	50%	2,05 m ²

Wohnfläche ges.: **53,90 m²**

Grundrissdarstellung im Maßstab 1:100

Die dargestellte Möblierung dient der Veranschaulichung und ist nicht Teil der Leistung.

Wohnhaus O.K2

Kramnitz Carré

Alte Heeresreitschule zwischen den Seen

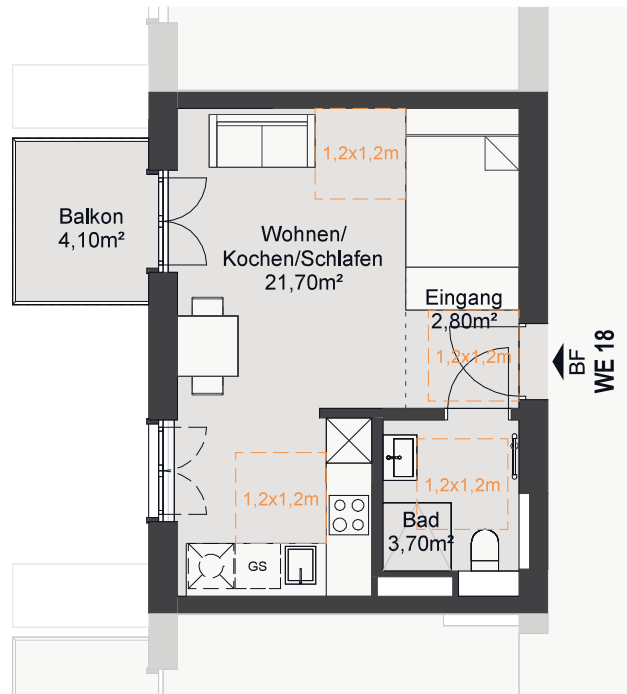
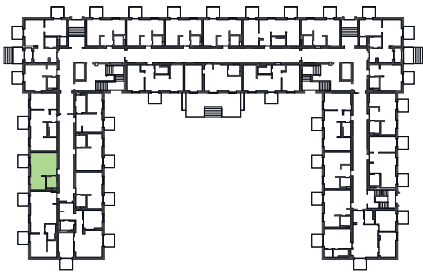
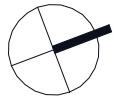

WE 18

1 Zimmer

Erdgeschoss, Haus A

Eingang		2,80 m ²
Bad		3,70 m ²
Wohnen/ Kochen/Schlafen		21,70 m ²
Balkon	50%	2,05 m ²

Wohnfläche ges.: 30,25 m²

Grundrissdarstellung im Maßstab 1:100

Die dargestellte Möblierung dient der Veranschaulichung und ist nicht Teil der Leistung.

Wohnhaus O.K2

Kramnitz Carré
Alte Heeresreitschule zwischen den Seen

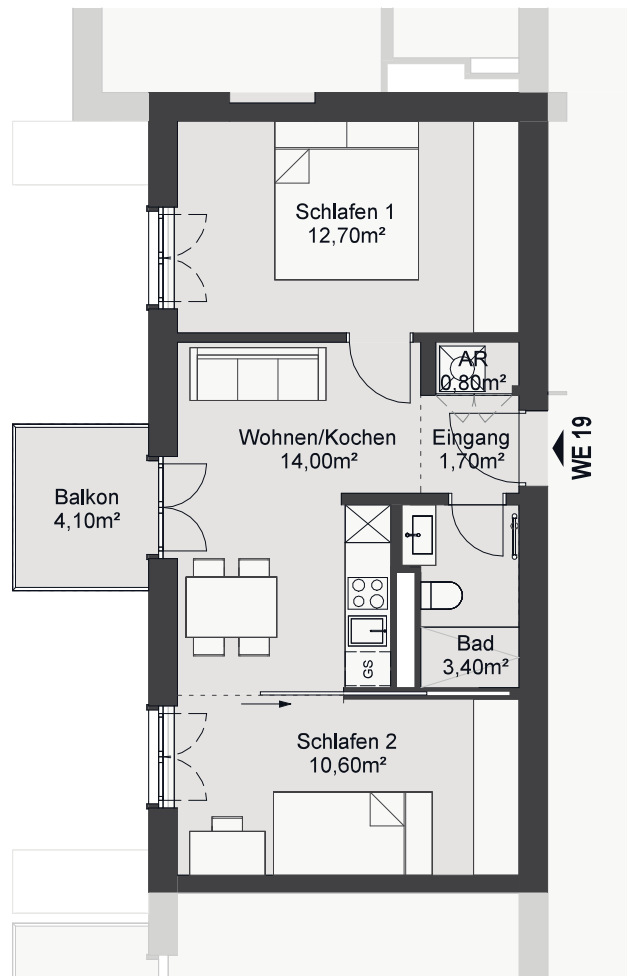
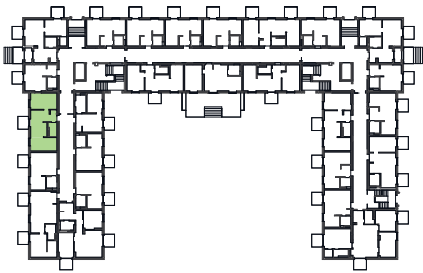
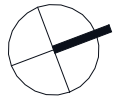

WE 19

3 Zimmer
Erdgeschoss, Haus A

Eingang	1,70 m ²
AR	0,80 m ²
Bad	3,40 m ²
Wohnen/Kochen	14,00 m ²
Schlafen 1	12,70 m ²
Schlafen 2	10,60 m ²
Balkon	50% 2,05 m ²

Wohnfläche ges.: **45,25 m²**

Grundrissdarstellung im Maßstab 1:100

Die dargestellte Möblierung dient der Veranschaulichung und ist nicht Teil der Leistung.

Wohnhaus O.K2

Kramnitz Carré

Alte Heeresreitschule zwischen den Seen

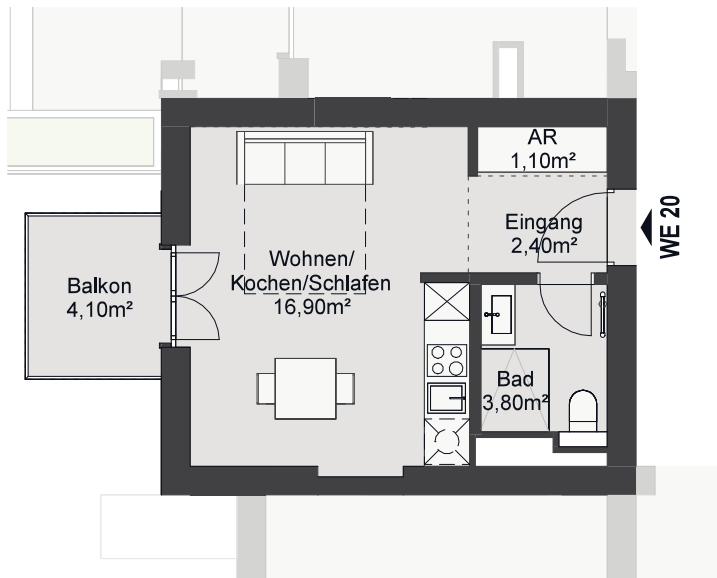
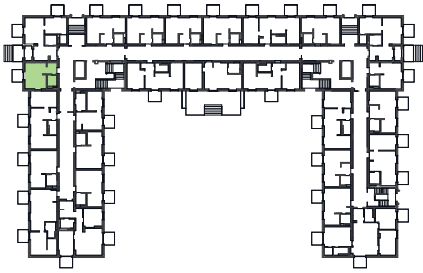
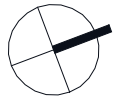

WE 20

1 Zimmer

Erdgeschoss, Haus A

Eingang	2,40 m ²
AR	1,10 m ²
Bad	3,80 m ²
Wohnen/ Kochen/Schlafen	16,90 m ²
Balkon	50% 2,05 m ²

Wohnfläche ges.: 26,25 m²

Grundrissdarstellung im Maßstab 1:100

Die dargestellte Möblierung dient der Veranschaulichung und ist nicht Teil der Leistung.

Wohnhaus O.K2

Krampnitz Carré
Alte Heeresreitschule zwischen den Seen

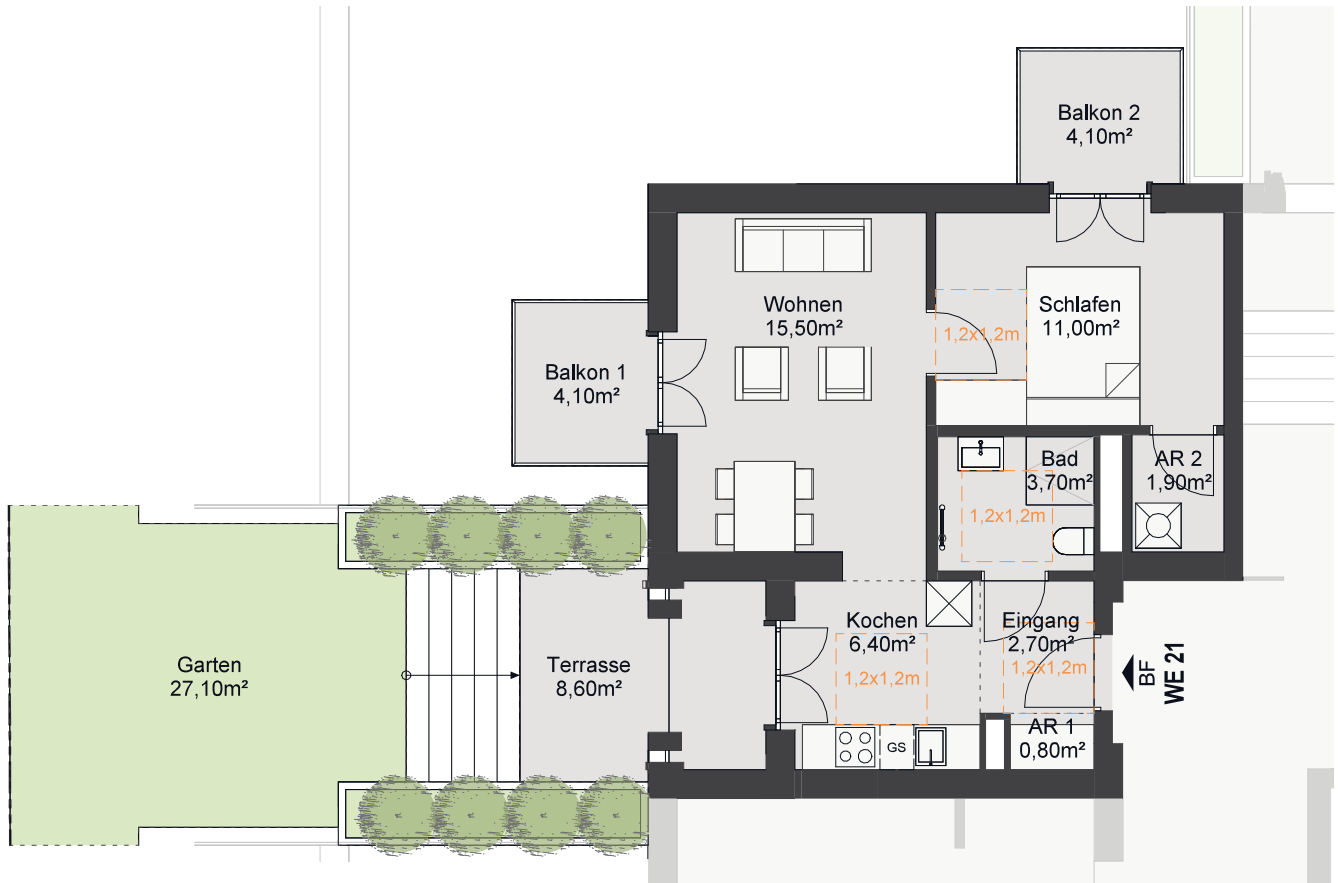
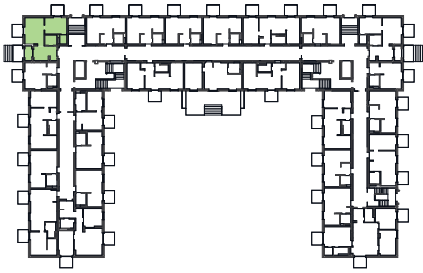
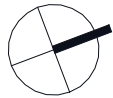

WE 21

2 Zimmer
Erdgeschoss, Haus A

Eingang		2,70 m ²
AR 1		0,80 m ²
Bad		3,70 m ²
Kochen		6,40 m ²
Wohnen		15,50 m ²
Schlafen		11,00 m ²
AR 2		1,90 m ²
Balkon 1	50%	2,05 m ²
Balkon 2	50%	2,05 m ²
Terrasse	50%	4,30 m ²

Wohnfläche ges.: **50,40 m²**

Grundrissdarstellung im Maßstab 1:100

Die dargestellte Möblierung dient der Veranschaulichung und ist nicht Teil der Leistung.

Wohnhaus O.K2

Kramnitz Carré

Alte Heeresreitschule zwischen den Seen

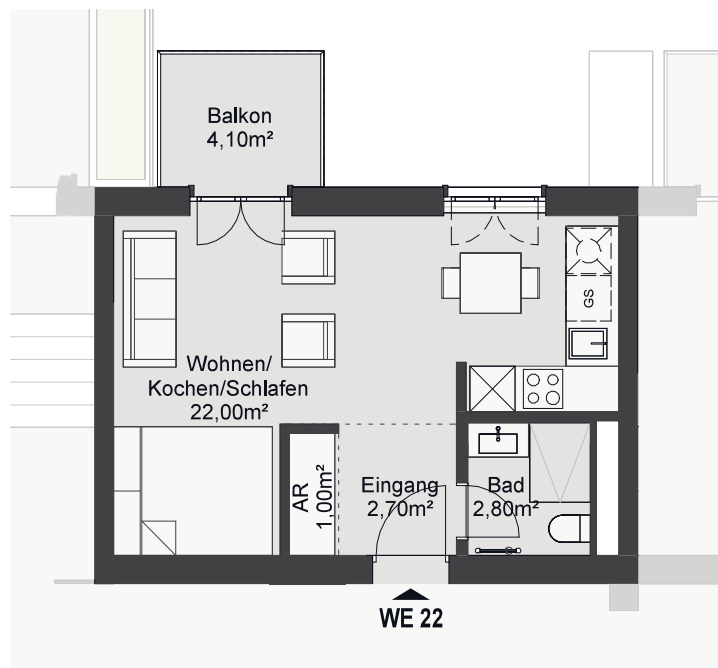
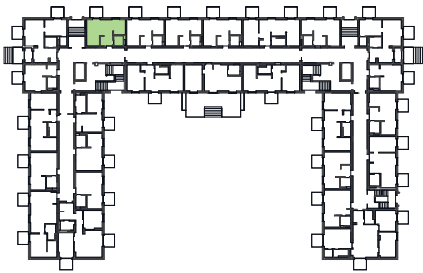
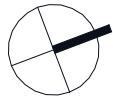

WE 22

1 Zimmer

Erdgeschoss, Haus A

Eingang	2,70 m ²
AR	1,00 m ²
Bad	2,80 m ²
Wohnen/ Kochen/Schlafen	22,00 m ²
Balkon	50% 2,05 m ²

Wohnfläche ges.: 30,55 m²

Grundrissdarstellung im Maßstab 1:100

Die dargestellte Möblierung dient der Veranschaulichung und ist nicht Teil der Leistung.

Wohnhaus O.K2

Kramnitz Carré

Alte Heeresreitschule zwischen den Seen

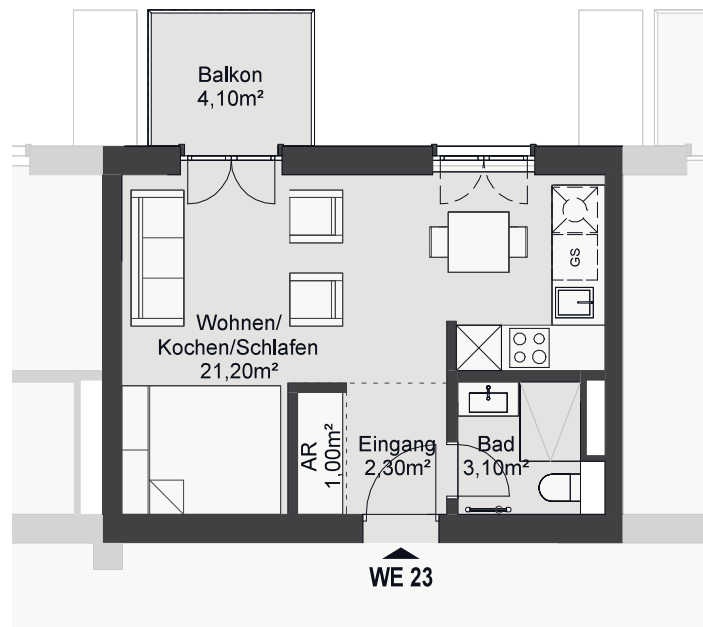
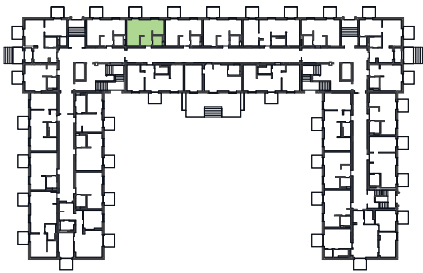
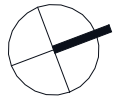

WE 23

1 Zimmer

Erdgeschoss, Haus A

Eingang	2,30 m ²
AR	1,00 m ²
Bad	3,10 m ²
Wohnen/ Kochen/Schlafen	21,20 m ²
Balkon	50% 2,05 m ²

Wohnfläche ges.: 29,65 m²

Grundrissdarstellung im Maßstab 1:100

Die dargestellte Möblierung dient der Veranschaulichung und ist nicht Teil der Leistung.

Wohnhaus O.K2

Kramnitz Carré

Alte Heeresreitschule zwischen den Seen

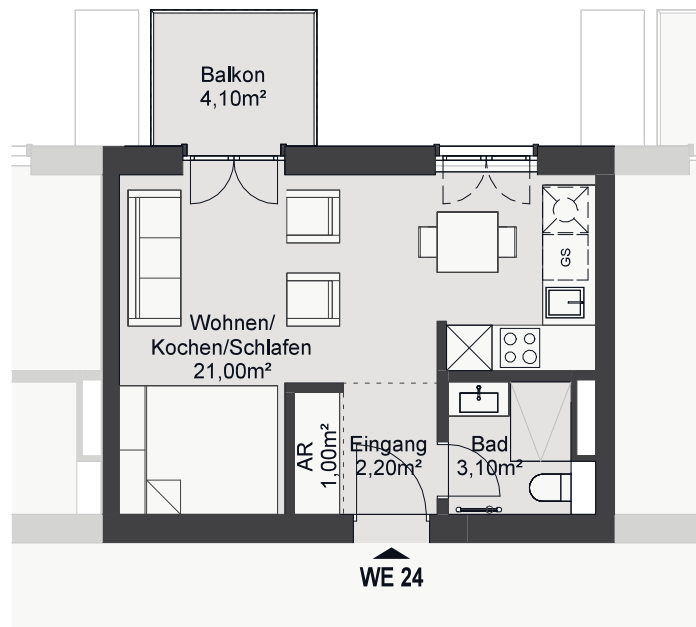
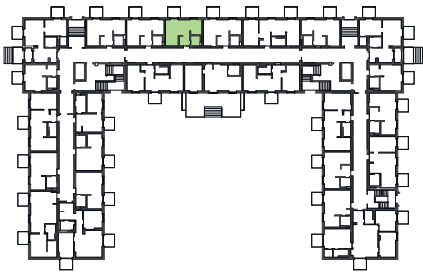
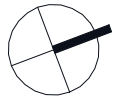

WE 24

1 Zimmer

Erdgeschoss, Haus A

Eingang	2,20 m ²
AR	1,00 m ²
Bad	3,10 m ²
Wohnen/ Kochen/Schlafen	21,00 m ²
Balkon	50% 2,05 m ²

Wohnfläche ges.: 29,35 m²

Grundrissdarstellung im Maßstab 1:100

Die dargestellte Möblierung dient der Veranschaulichung und ist nicht Teil der Leistung.

Wohnhaus O.K2

Kramnitz Carré

Alte Heeresreitschule zwischen den Seen

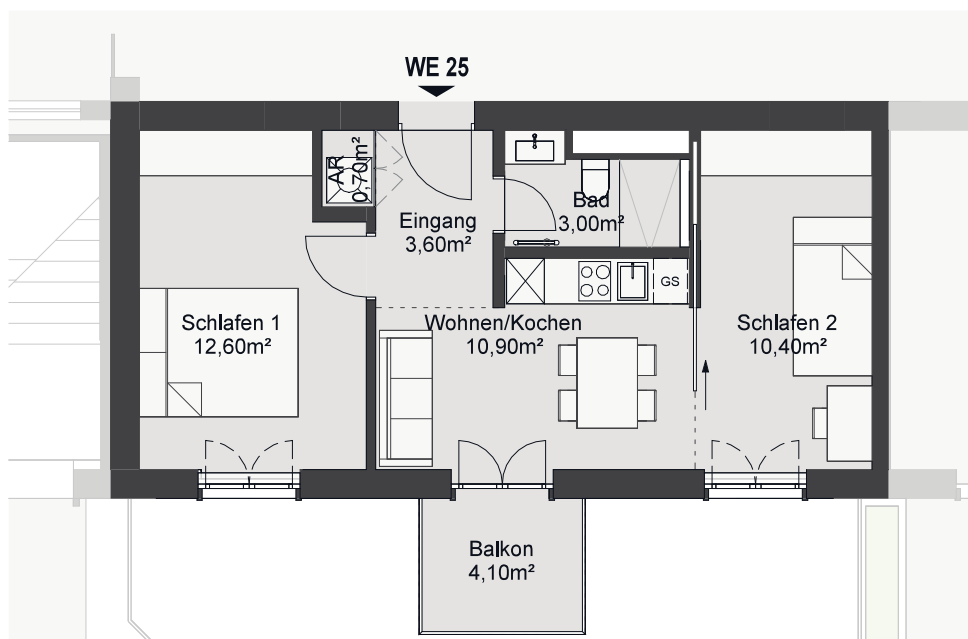
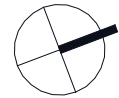
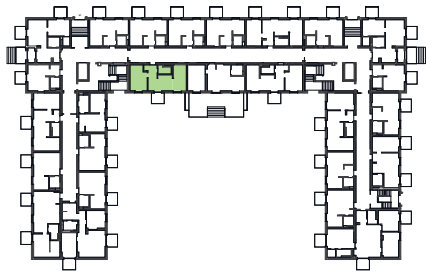

WE 25

3 Zimmer

Erdgeschoss, Haus A

Eingang	3,60 m ²
AR	0,70 m ²
Bad	3,00 m ²
Wohnen/Kochen	10,90 m ²
Schlafen 1	12,60 m ²
Schlafen 2	10,40 m ²
Balkon	50% 2,05 m ²

Wohnfläche ges.: **43,25 m²**

Grundrissdarstellung im Maßstab 1:100

Die dargestellte Möblierung dient der Veranschaulichung und ist nicht Teil der Leistung.

Wohnhaus O.K2

Kramnitz Carré
Alte Heeresreitschule zwischen den Seen

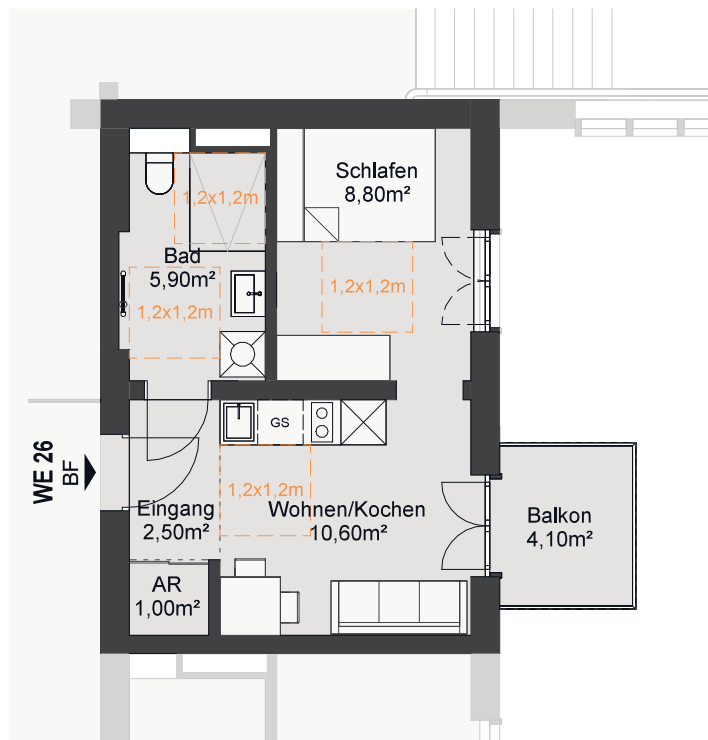
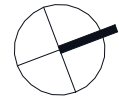
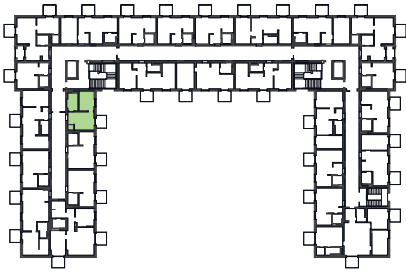

WE 26

2 Zimmer
Obergeschoss, Haus A

Eingang	2,50 m ²
AR	1,00 m ²
Bad	5,90 m ²
Wohnen/Kochen	10,60 m ²
Schlafen	8,80 m ²
Balkon	50% 2,05 m ²

Wohnfläche ges.: **30,85 m²**

Grundrissdarstellung im Maßstab 1:100

Die dargestellte Möblierung dient der Veranschaulichung und ist nicht Teil der Leistung.

Wohnhaus O.K2

Krampnitz Carré

Alte Heeresreitschule zwischen den Seen

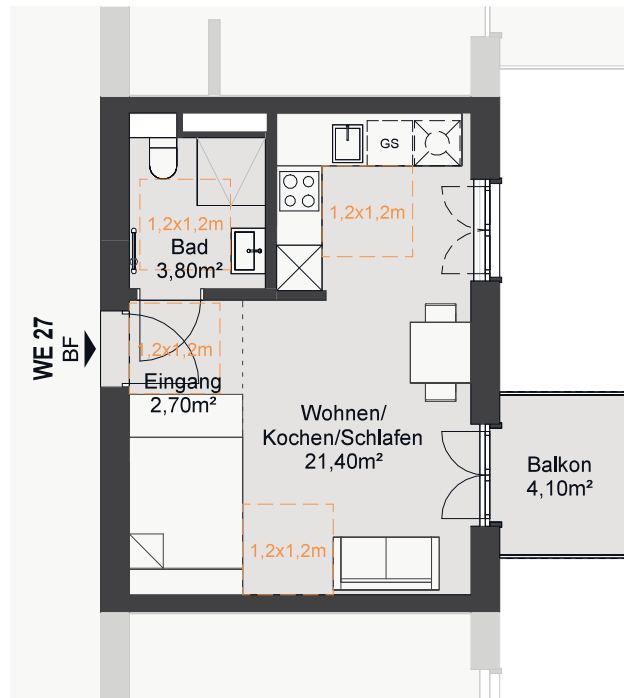
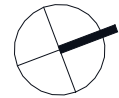
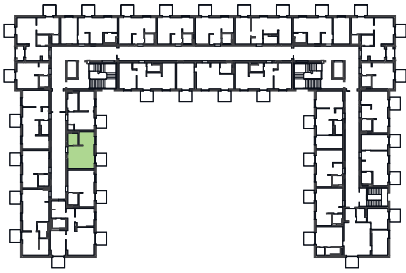

WE 27

1 Zimmer

Obergeschoss, Haus A

Eingang	2,70 m ²
Bad	3,80 m ²
Wohnen/ Kochen/Schlafen	21,40 m ²
Balkon	50% 2,05 m ²

Wohnfläche ges.: 29,95 m²

Grundrissdarstellung im Maßstab 1:100

Die dargestellte Möblierung dient der Veranschaulichung und ist nicht Teil der Leistung.

Wohnhaus O.K2

Kramnitz Carré

Alte Heeresreitschule zwischen den Seen

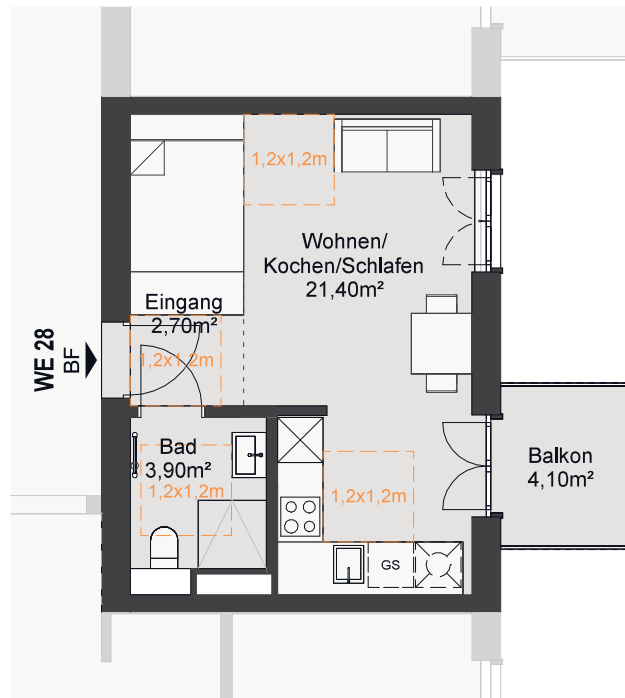
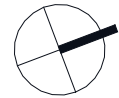
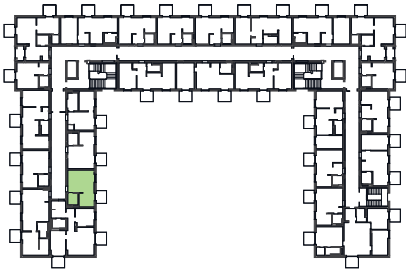

WE 28

1 Zimmer

Obergeschoss, Haus A

Eingang	2,70 m ²
Bad	3,90 m ²
Wohnen/ Kochen/Schlafen	21,40 m ²
Balkon	50% 2,05 m ²

Wohnfläche ges.: 30,05 m²

Grundrissdarstellung im Maßstab 1:100

Die dargestellte Möblierung dient der Veranschaulichung und ist nicht Teil der Leistung.

Wohnhaus O.K2

Krampnitz Carré
Alte Heeresreitschule zwischen den Seen

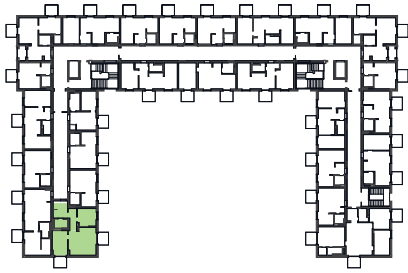

WE 29

3 Zimmer
Obergeschoss, Haus A

Eingang		5,30 m ²
AR		2,10 m ²
Bad		3,90 m ²
Flur		5,20 m ²
Wohnen/Kochen		21,80 m ²
Schlafen 1		9,60 m ²
Schlafen 2		11,30 m ²
Balkon 1	50%	2,10 m ²
Balkon 2	50%	2,10 m ²

Wohnfläche ges.: **63,40 m²**

Grundrissdarstellung im Maßstab 1:100

Die dargestellte Möblierung dient der Veranschaulichung und ist nicht Teil der Leistung.

Wohnhaus O.K2

Krampnitz Carré
Alte Heeresreitschule zwischen den Seen

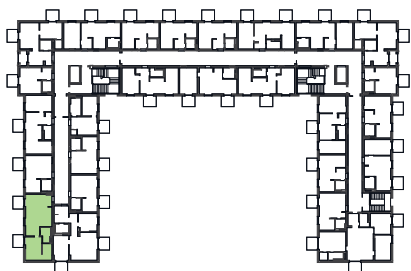

WE 30

2 Zimmer
Obergeschoss, Haus A

Wohnen/Kochen		29,10 m ²
Bad		4,40 m ²
Schlafen		11,40 m ²
AR		4,90 m ²
Balkon 1	50%	2,05 m ²
Balkon 2	50%	2,05 m ²

Wohnfläche ges.: **53,90 m²**

Grundrissdarstellung im Maßstab 1:100

Die dargestellte Möblierung dient der Veranschaulichung und ist nicht Teil der Leistung.

Wohnhaus O.K2

Krampnitz Carré

Alte Heeresreitschule zwischen den Seen

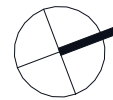
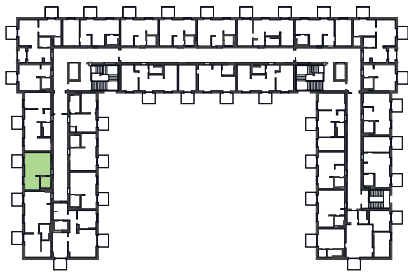

WE 31

1 Zimmer

Obergeschoss, Haus A

Eingang		2,80 m ²
Bad		3,70 m ²
Wohnen/ Kochen/Schlafen		21,80 m ²
Balkon	50%	2,05 m ²

Wohnfläche ges.: **30,35 m²**

Grundrissdarstellung im Maßstab 1:100

Die dargestellte Möblierung dient der Veranschaulichung und ist nicht Teil der Leistung.

Wohnhaus O.K2

Kramnitz Carré

Alte Heeresreitschule zwischen den Seen

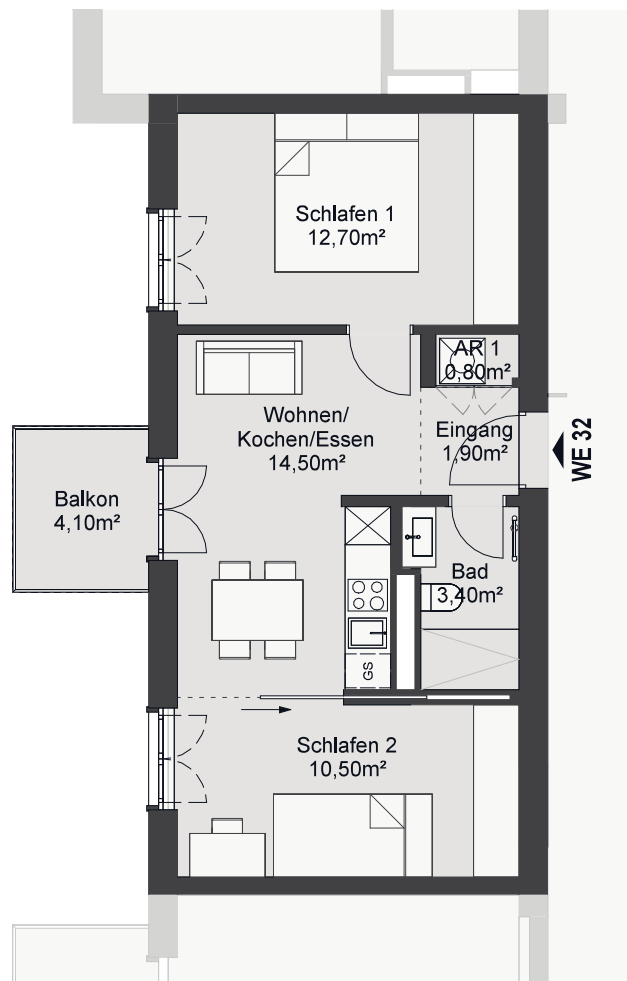
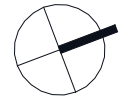
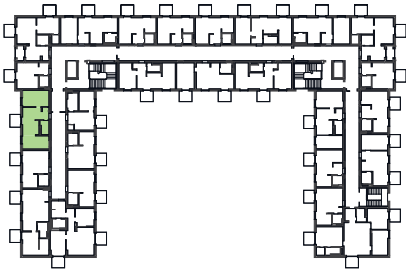

WE 32

3 Zimmer

Obergeschoss, Haus A

Eingang	1,90 m ²
AR 1	0,80 m ²
Bad	3,40 m ²
Wohnen/ Kochen/ Essen	14,50 m ²
Schlafen 1	12,70 m ²
Schlafen 2	10,50 m ²
Balkon	50% 2,05 m ²

Wohnfläche ges.: 45,85 m²

Grundrissdarstellung im Maßstab 1:100

Die dargestellte Möblierung dient der Veranschaulichung und ist nicht Teil der Leistung.

Wohnhaus O.K2

Krampnitz Carré

Alte Heeresreitschule zwischen den Seen

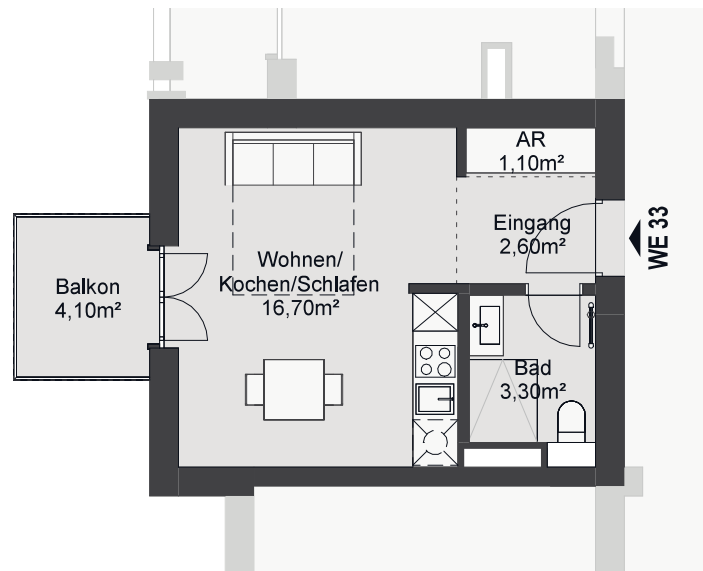
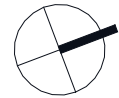
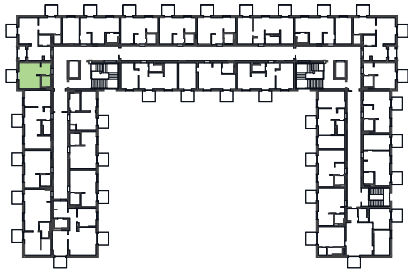

WE 33

1 Zimmer

Obergeschoss, Haus A

Eingang		2,60 m ²
AR		1,10 m ²
Bad		3,30 m ²
Wohnen/ Kochen/Schlafen		16,70 m ²
Balkon	50%	2,05 m ²

Wohnfläche ges.: **25,75 m²**

Grundrissdarstellung im Maßstab 1:100

Die dargestellte Möblierung dient der Veranschaulichung und ist nicht Teil der Leistung.

Wohnhaus O.K2

Kramnitz Carré

Alte Heeresreitschule zwischen den Seen

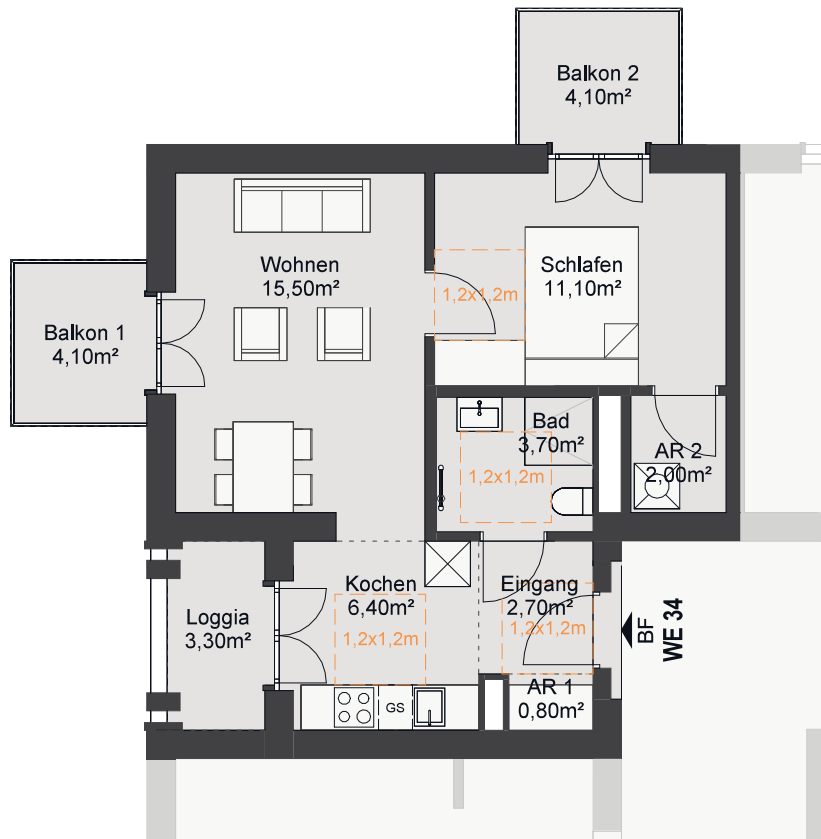
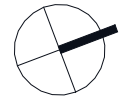
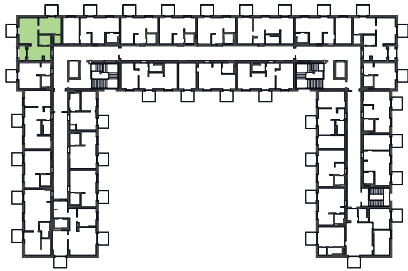

WE 34

2 Zimmer

Obergeschoss, Haus A

Eingang		2,70 m ²
AR 1		0,80 m ²
Bad		3,70 m ²
Kochen		6,40 m ²
Wohnen		15,50 m ²
Schlafen		11,10 m ²
AR 2		2,00 m ²
Balkon 1	50%	2,05 m ²
Balkon 2	50%	2,05 m ²
Loggia	50%	1,65 m ²

Wohnfläche ges.: 47,95 m²

Grundrissdarstellung im Maßstab 1:100

Die dargestellte Möblierung dient der Veranschaulichung und ist nicht Teil der Leistung.

Wohnhaus O.K2

Kramnitz Carré

Alte Heeresreitschule zwischen den Seen

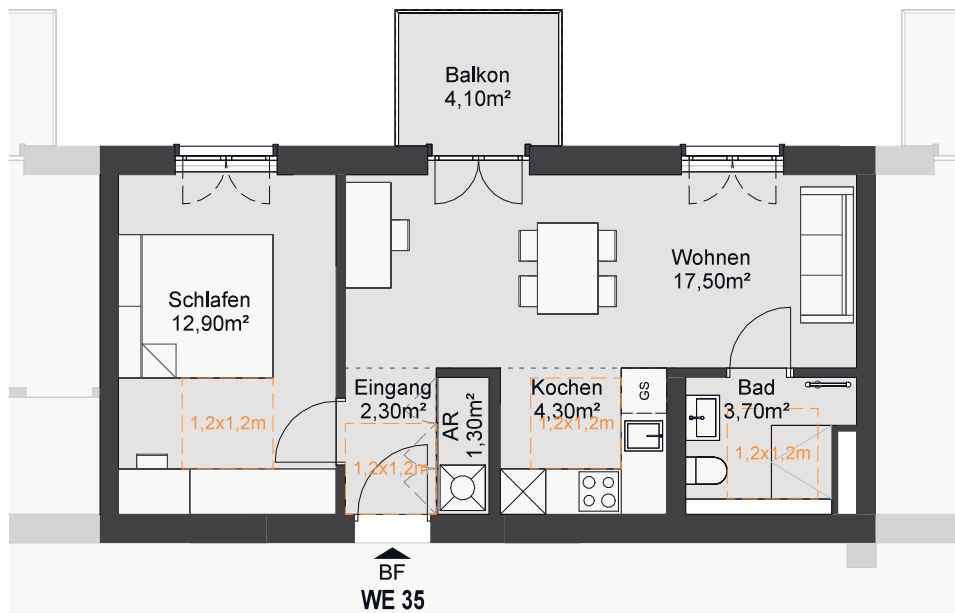
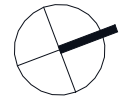
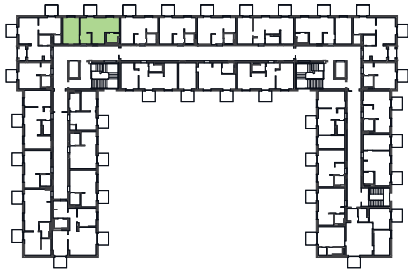

WE 35

2 Zimmer

Obergeschoss, Haus A

Eingang	2,30 m ²
AR	1,30 m ²
Wohnen	17,50 m ²
Kochen	4,30 m ²
Bad	3,70 m ²
Schlafen	12,90 m ²
Balkon	50% 2,05 m ²

Wohnfläche ges.: 44,05 m²

Grundrissdarstellung im Maßstab 1:100

Die dargestellte Möblierung dient der Veranschaulichung und ist nicht Teil der Leistung.

Wohnhaus O.K2

Kramnitz Carré
Alte Heeresreitschule zwischen den Seen

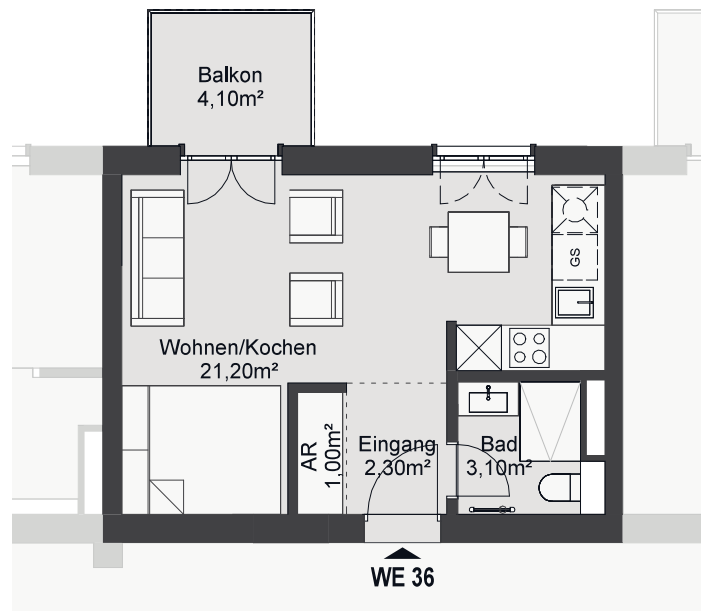
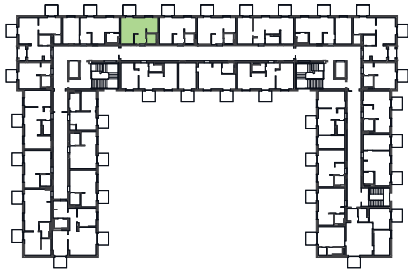

WE 36

1 Zimmer
Obergeschoss, Haus A

Eingang	2,30 m ²
AR	1,00 m ²
Bad	3,10 m ²
Wohnen/Kochen	21,20 m ²
Balkon	50% 2,05 m ²

Wohnfläche ges.: 29,65 m²

Grundrissdarstellung im Maßstab 1:100

Die dargestellte Möblierung dient der Veranschaulichung und ist nicht Teil der Leistung.

Wohnhaus O.K2

Krampnitz Carré

Alte Heeresreitschule zwischen den Seen

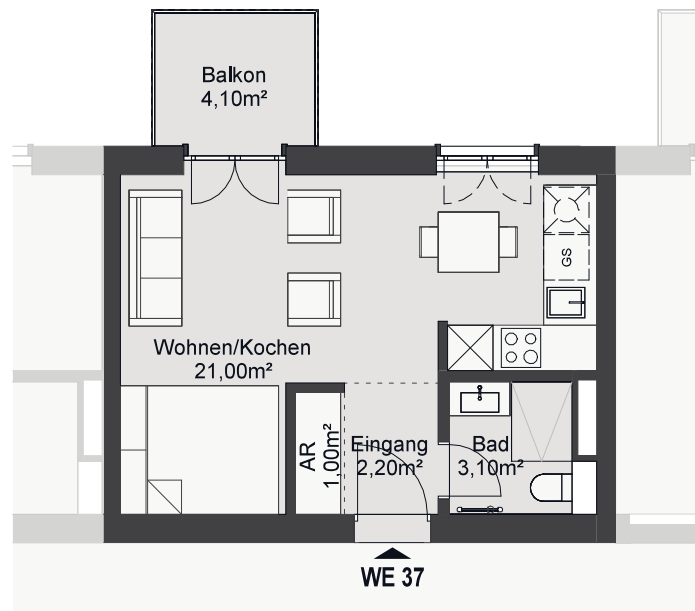
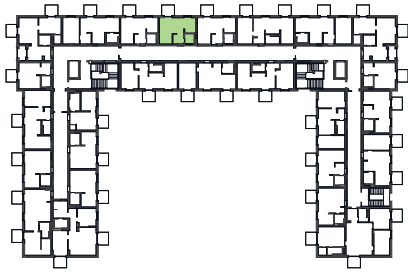

WE 37

1 Zimmer

Obergeschoss, Haus A

Eingang	2,20 m ²
AR	1,00 m ²
Bad	3,10 m ²
Wohnen/Kochen	21,00 m ²
Balkon	50% 2,05 m ²

Wohnfläche ges.: 29,35 m²

Grundrissdarstellung im Maßstab 1:100

Die dargestellte Möblierung dient der Veranschaulichung und ist nicht Teil der Leistung.

Wohnhaus O.K2

Kramnitz Carré

Alte Heeresreitschule zwischen den Seen

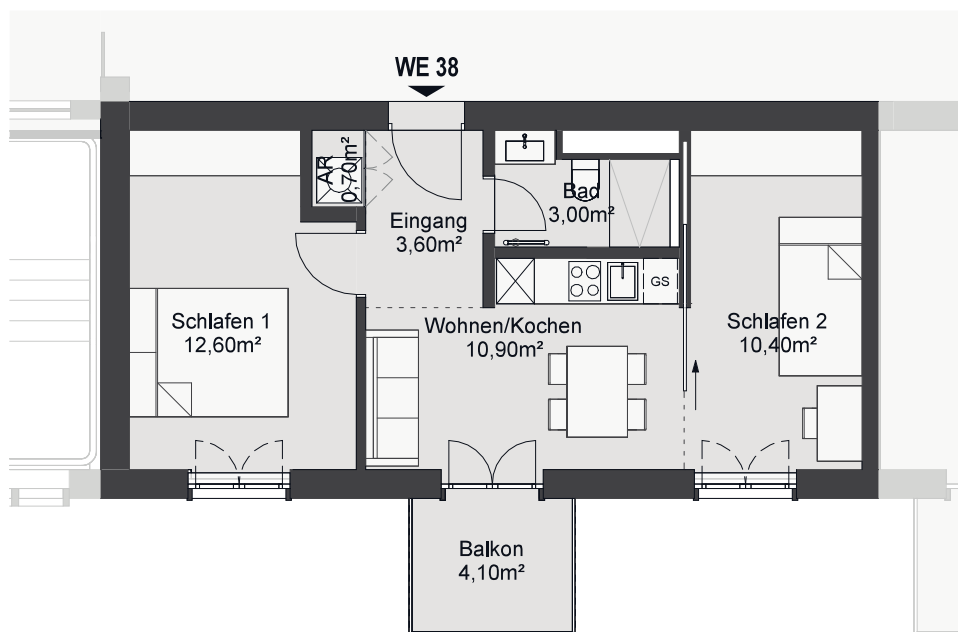
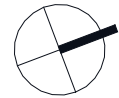
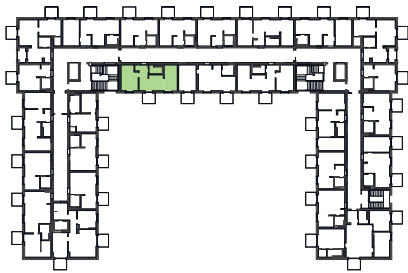

WE 38

3 Zimmer

Obergeschoss, Haus A

Eingang	3,60 m ²
AR	0,70 m ²
Bad	3,00 m ²
Wohnen/Kochen	10,90 m ²
Schlafen 1	12,60 m ²
Schlafen 2	10,40 m ²
Balkon	50% 2,05 m ²

Wohnfläche ges.: **43,25 m²**

Grundrissdarstellung im Maßstab 1:100

Die dargestellte Möblierung dient der Veranschaulichung und ist nicht Teil der Leistung.

Wohnhaus O.K2

Krampnitz Carré

Alte Heeresreitschule zwischen den Seen

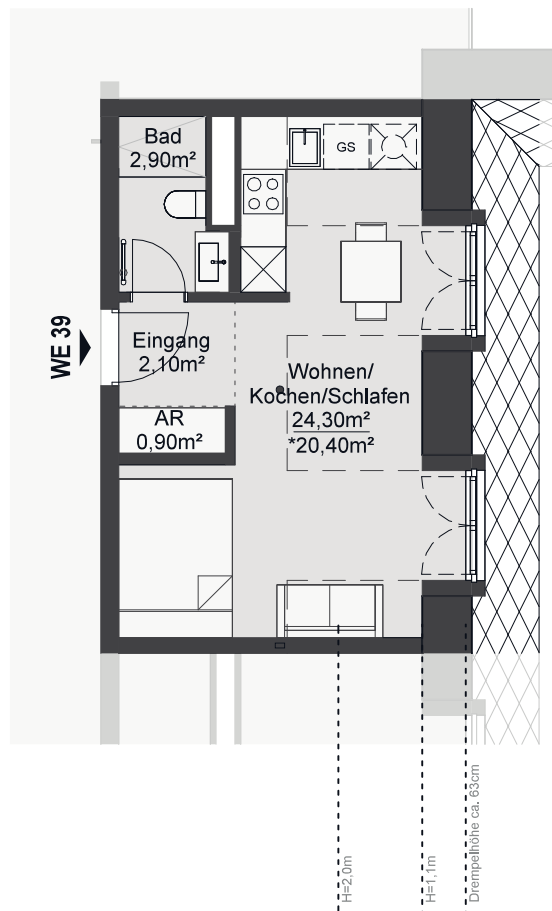
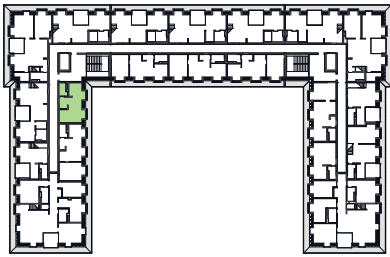

WE 39

1 Zimmer

Dachgeschoss, Haus A

Eingang	2,10 m ²
AR	0,90 m ²
Bad	2,90 m ²
Wohnen/ Kochen/Schlafen	20,40 m ²

anrechenbare Wfl. ges.: 26,30 m²
Grundfläche ges.: 30,20 m²

*anrechenbare Fläche
Grundrissdarstellung im Maßstab 1:100

Die dargestellte Möblierung dient der Veranschaulichung und ist nicht Teil der Leistung.

Wohnhaus O.K2

Kramnitz Carré

Alte Heeresreitschule zwischen den Seen

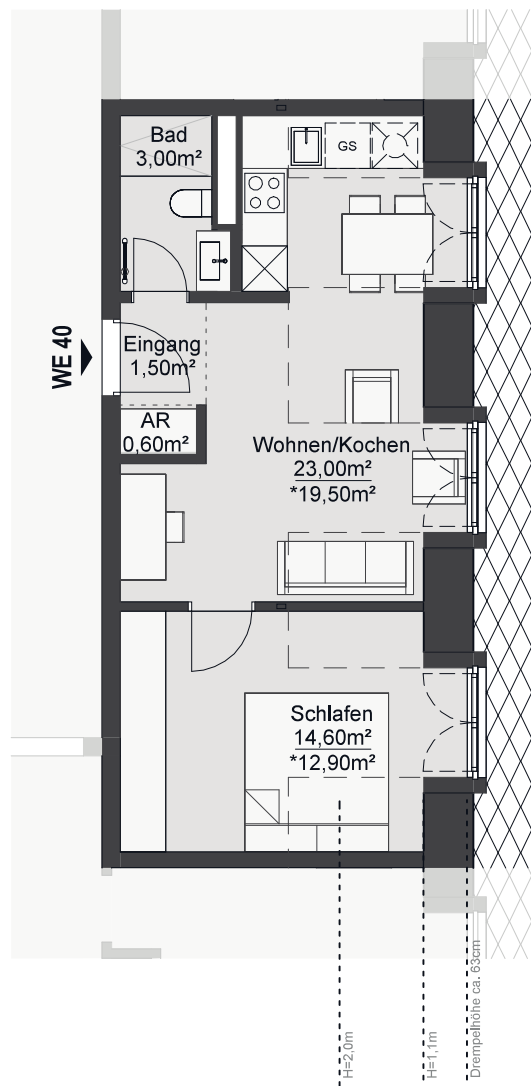
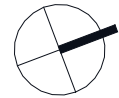
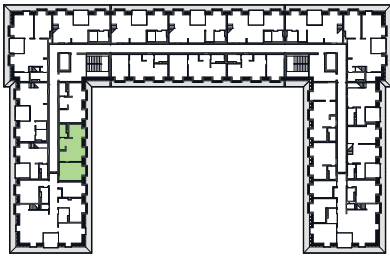

WE 40

2 Zimmer

Dachgeschoss, Haus A

Eingang	1,50 m ²
AR	0,60 m ²
Bad	3,00 m ²
Wohnen/Kochen	19,50 m ²
Schlafen	12,90 m ²

anrechenbare Wfl. ges.: 37,50 m²
Grundfläche ges.: 42,70 m²

*anrechenbare Fläche
Grundrissdarstellung im Maßstab 1:100

Die dargestellte Möblierung dient der Veranschaulichung und ist nicht Teil der Leistung.

Wohnhaus O.K2

Kramnitz Carré

Alte Heeresreitschule zwischen den Seen

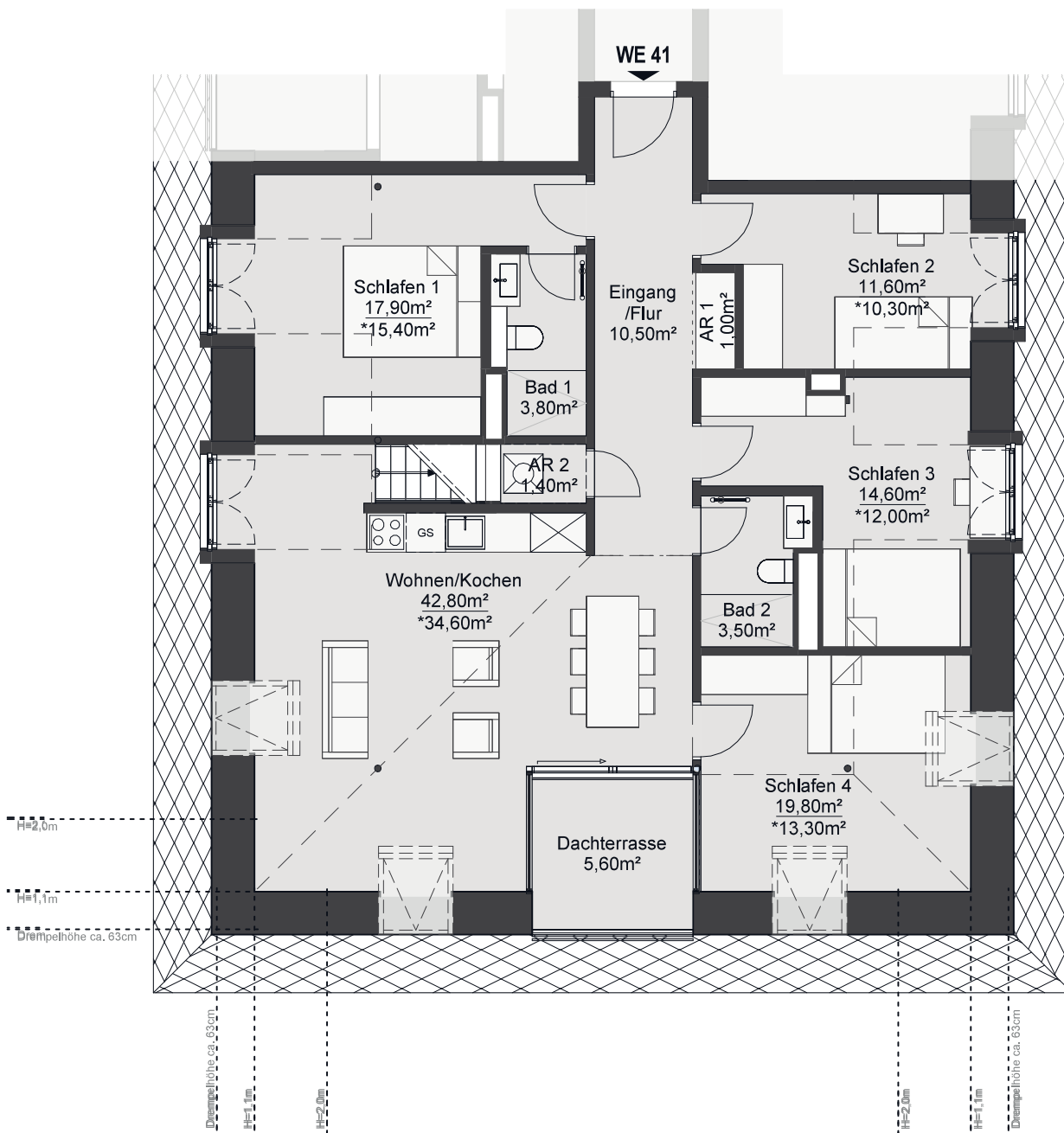
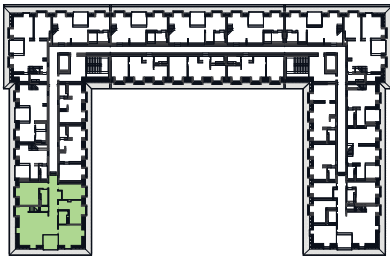

WE 41

5 Zimmer

Dachgeschoss, Haus A

anrechenbare Wfl. ges.: 124,60 m²

Grundfläche ges.: 164,80 m²

Eingang /Flur	10,50 m ²
AR 1	1,00 m ²
Bad 1	3,80 m ²
AR 2	1,40 m ²
Bad 2	3,50 m ²
Wohnen/Kochen	34,60 m ²

Die dargestellte Möblierung dient der Veranschaulichung und ist nicht Teil der Leistung.

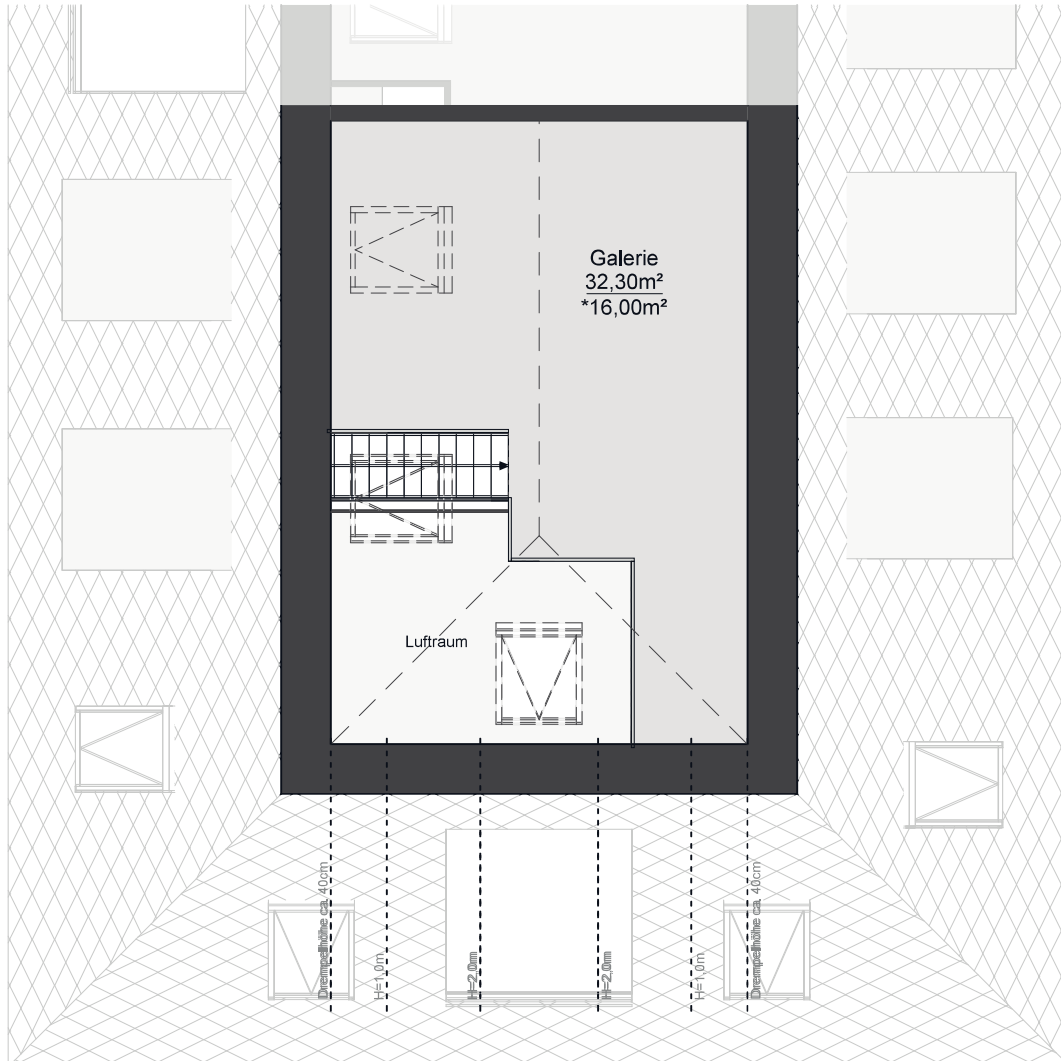
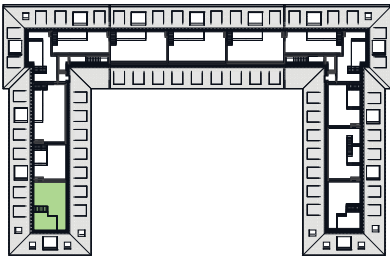

*anrechenbare Fläche
Grundrissdarstellung im Maßstab 1:100

Schlafen 1		15,40 m ²
Schlafen 2		10,30 m ²
Schlafen 3		12,00 m ²
Schlafen 4		13,30 m ²
Dachterrasse	50%	2,80 m ²
Galerie		16,00 m ²

Wohnhaus O.K2

Kramnitz Carré

Alte Heeresreitschule zwischen den Seen

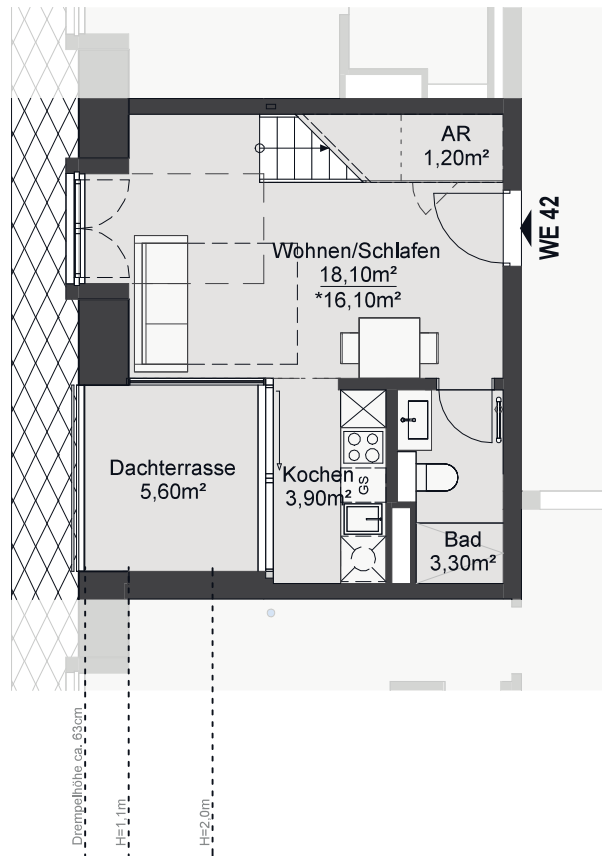
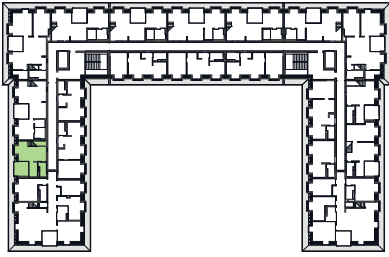

WE 42

1 Zimmer

Dachgeschoss, Haus A

anrechenbare Wfl. ges.: 42,30 m²

Grundfläche ges.: 58,30 m²

Ebene 1

AR	1,20 m ²
Wohnen/Schlafen	16,10 m ²
Bad	3,30 m ²
Kochen	3,90 m ²
Dachterrasse	50% 2,80 m ²

Die dargestellte Möblierung dient der Veranschaulichung und ist nicht Teil der Leistung.

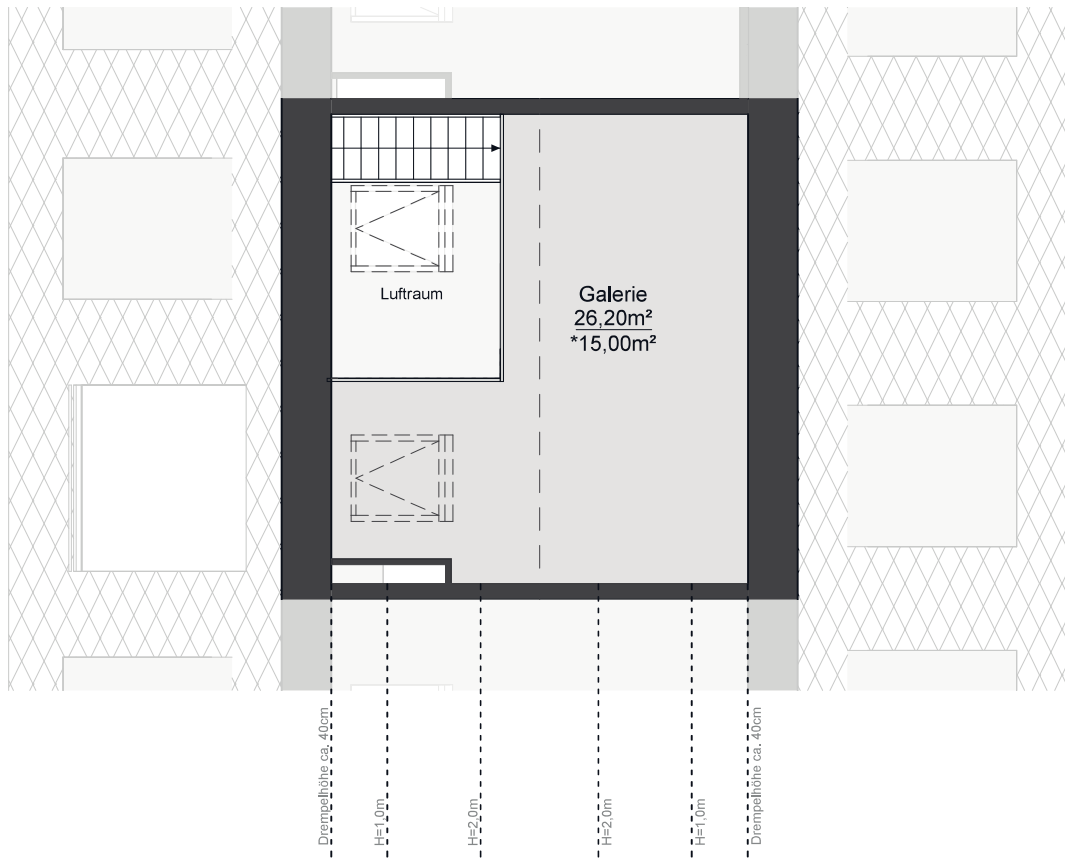
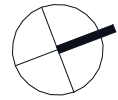
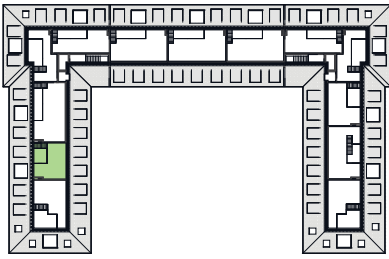

Ebene 2

Galerie

15,00 m²

*anrechenbare Fläche
Grundrissdarstellung im Maßstab 1:100

Wohnhaus O.K2

Krampnitz Carré

Alte Heeresreitschule zwischen den Seen

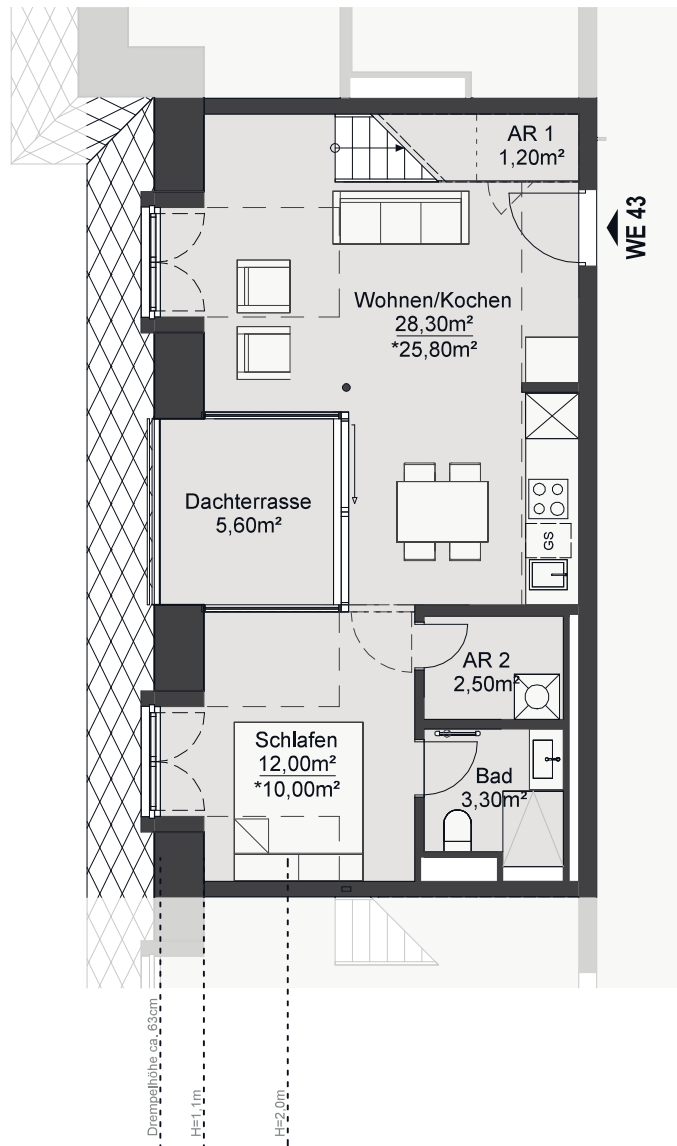
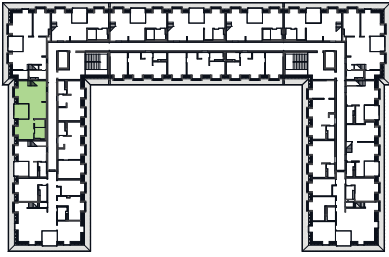

WE 43

2 Zimmer

Dachgeschoss, Haus A

anrechenbare Wfl. ges.: 72,60 m²

Grundfläche ges.: 97,00 m²

Ebene 1

AR 1	1,20 m ²
Wohnen/Kochen	25,80 m ²
Schlafen	10,00 m ²
AR 2	2,50 m ²
Bad	3,30 m ²
Dachterrasse	50% 2,80 m ²

Die dargestellte Möblierung dient der Veranschaulichung und ist nicht Teil der Leistung.

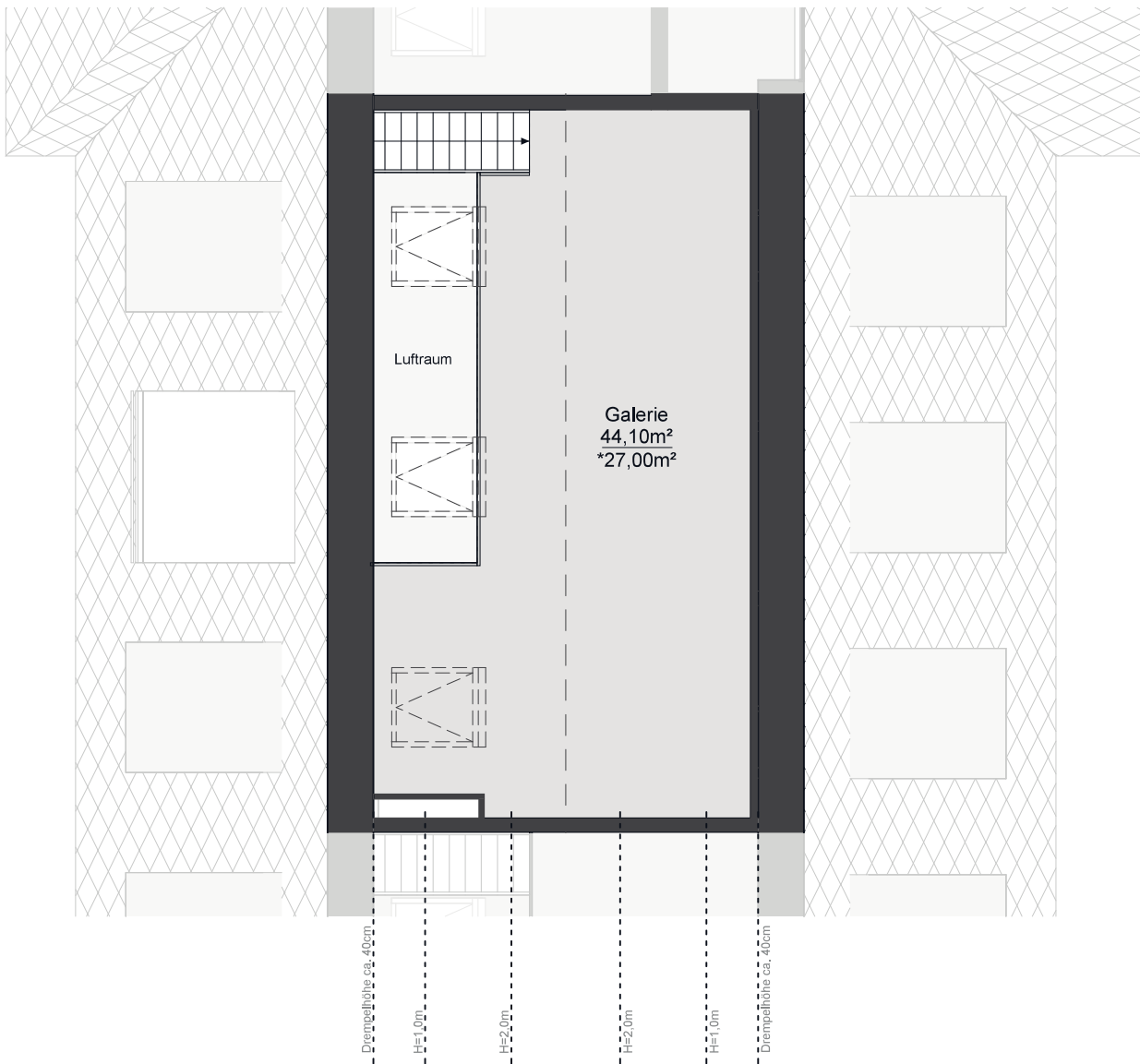
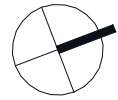
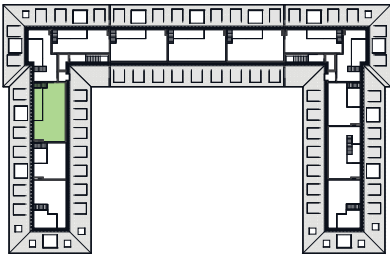

Ebene 2

Galerie

27,00 m²

*anrechenbare Fläche
Grundrissdarstellung im Maßstab 1:100

Wohnhaus O.K2

Kramnitz Carré

Alte Heeresreitschule zwischen den Seen

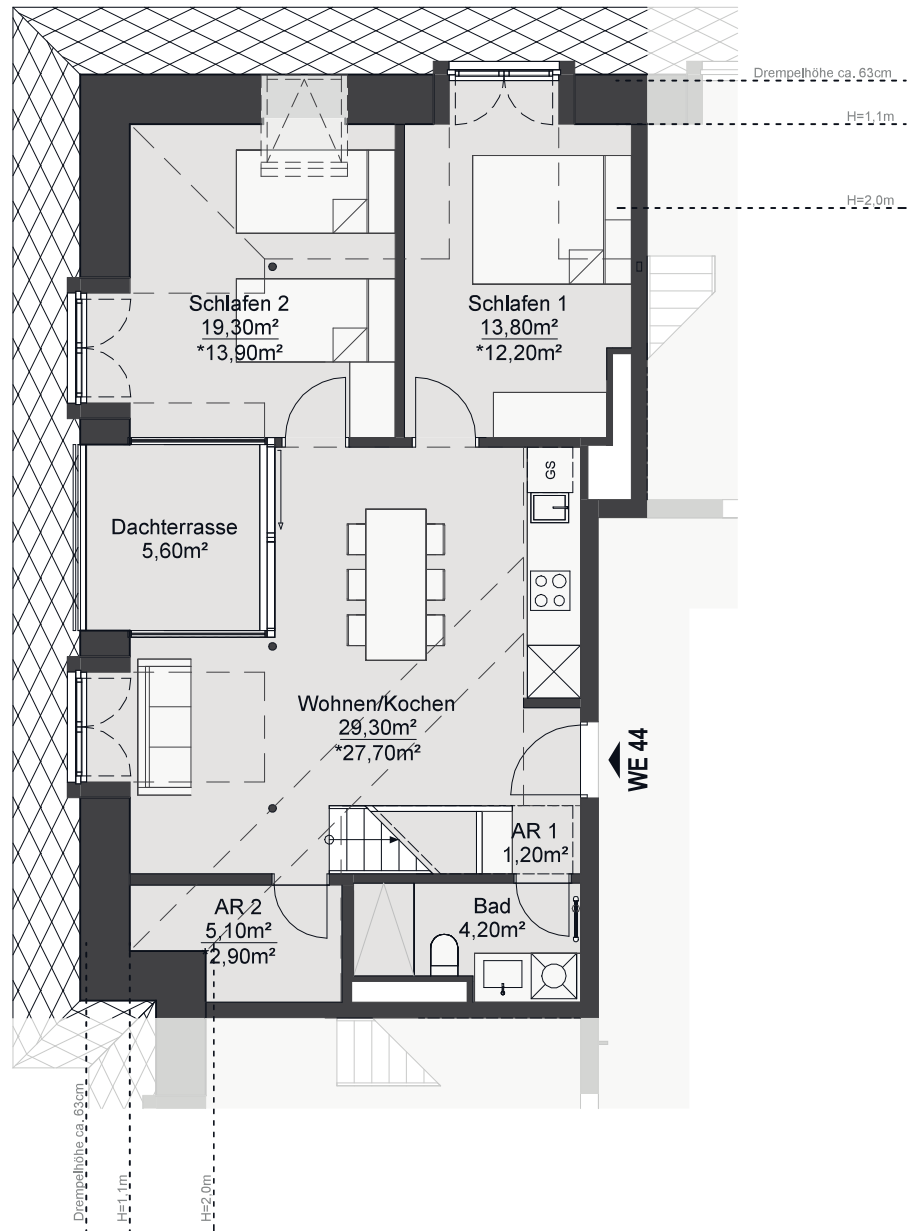
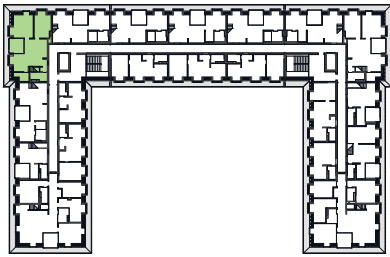

WE 44

3 Zimmer

Dachgeschoss, Haus A

anrechenbare Wfl. ges.: 79,90 m²

Grundfläche ges.: 102,00 m²

Ebene 1

AR 1	1,20 m ²
Wohnen/Kochen	27,70 m ²
Bad	4,20 m ²
AR 2	2,90 m ²
Schlafen 1	12,20 m ²
Schlafen 2	13,90 m ²
Dachterrasse	50% 2,80 m ²

Die dargestellte Möblierung dient der Veranschaulichung und ist nicht Teil der Leistung.

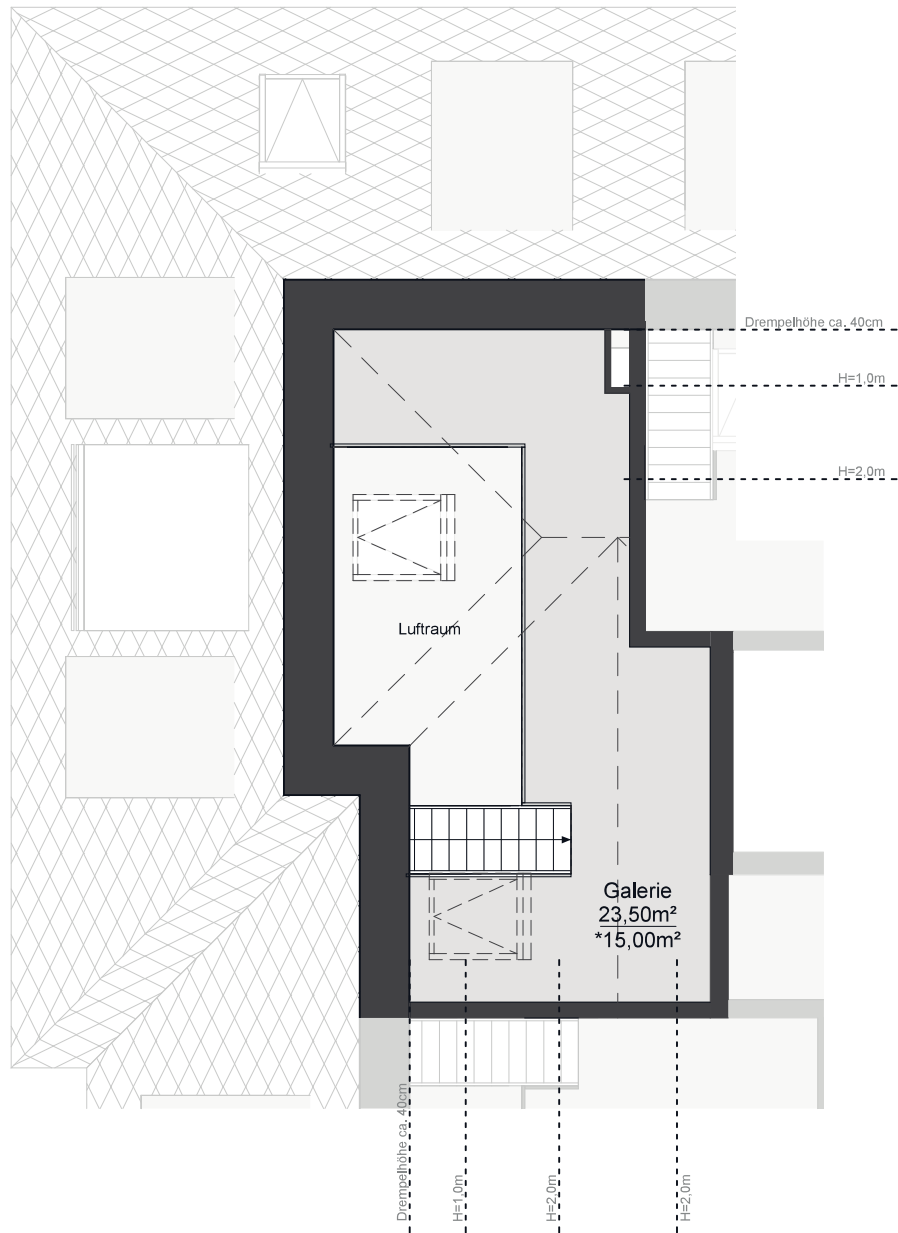
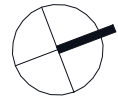
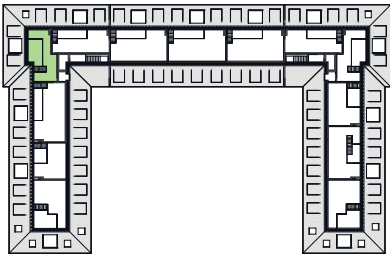

Ebene 2

Galerie

15,00 m²

*anrechenbare Fläche
Grundrissdarstellung im Maßstab 1:100

Wohnhaus O.K2

Kramnitz Carré

Alte Heeresreitschule zwischen den Seen

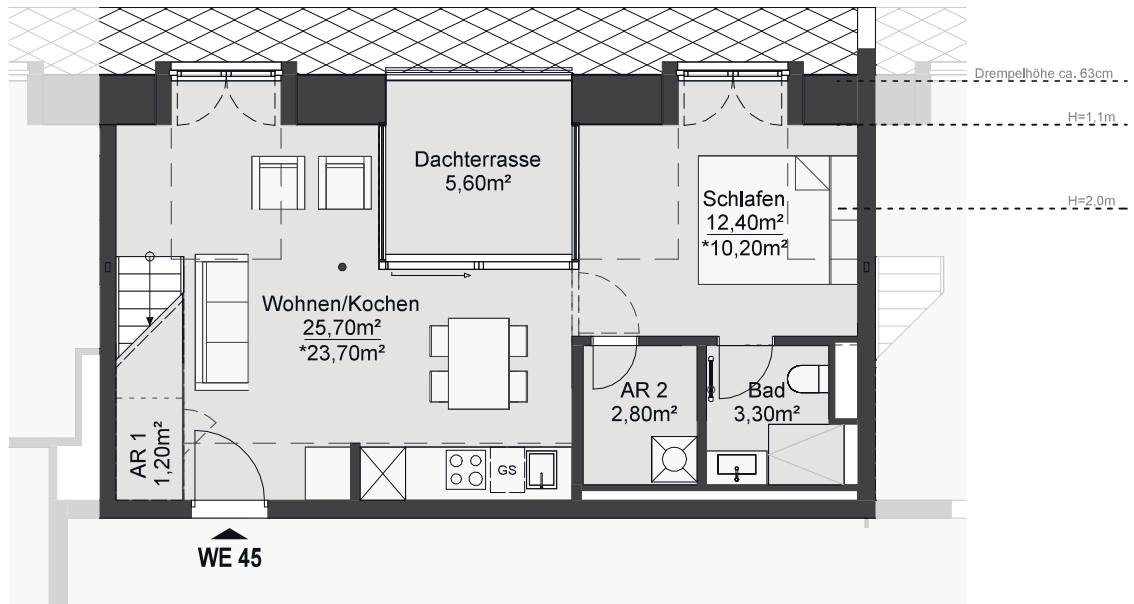
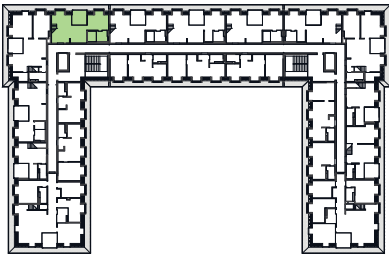

WE 45

2 Zimmer
Dachgeschoss, Haus A

anrechenbare Wfl. ges.: 66,10 m²
Grundfläche ges.: 80,20 m²

Ebene 1

AR 1	1,20 m ²
Wohnen/Kochen	23,70 m ²
Schlafen	10,20 m ²
AR 2	2,80 m ²
Bad	3,30 m ²
Dachterrasse	50% 2,80 m ²

Die dargestellte Möblierung dient der Veranschaulichung und ist nicht Teil der Leistung.

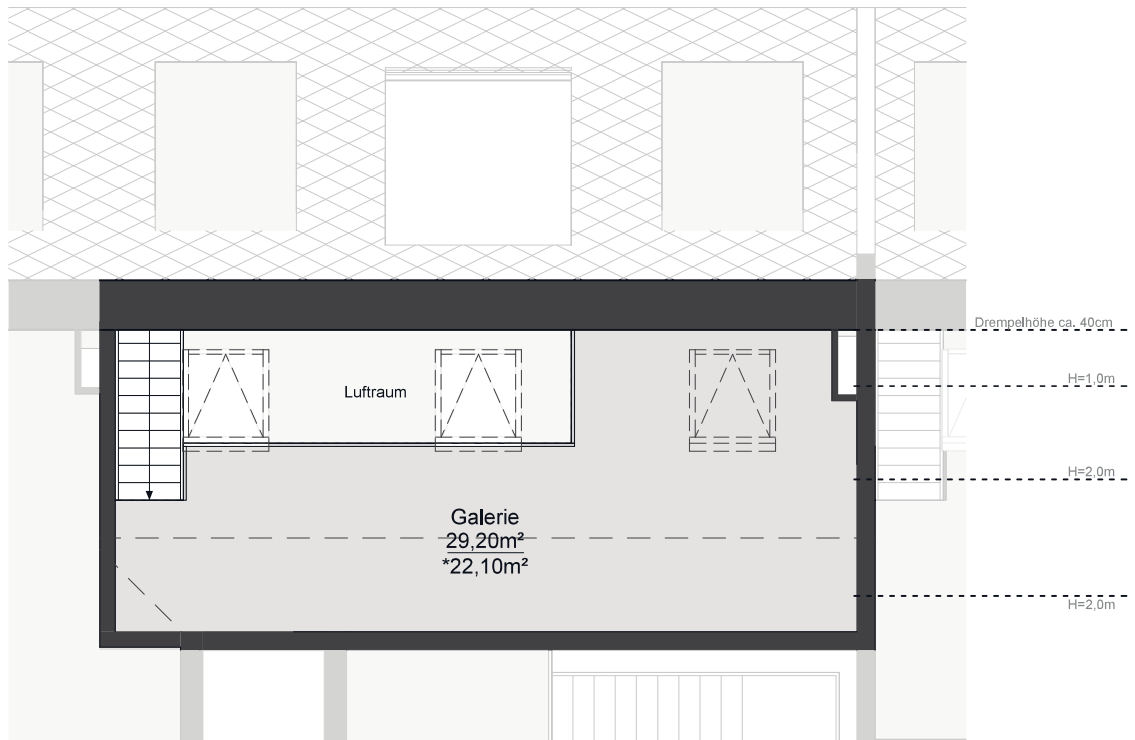
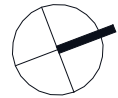
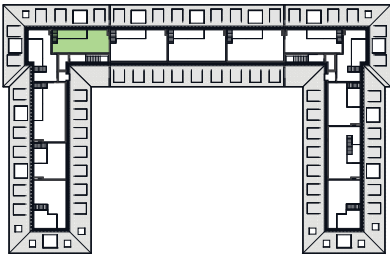

Ebene 2

Galerie

22,10 m²

*anrechenbare Fläche
Grundrissdarstellung im Maßstab 1:100

Wohnhaus O.K2

Kramnitz Carré

Alte Heeresreitschule zwischen den Seen

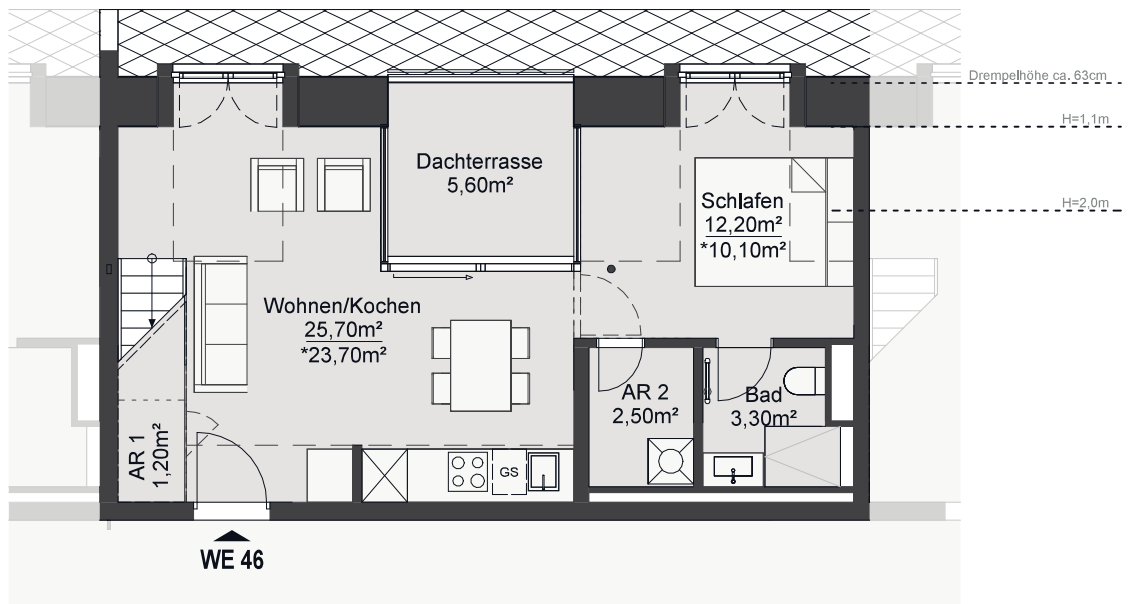
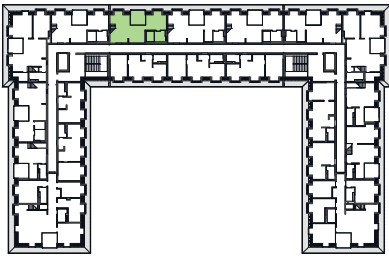

WE 46

2 Zimmer

Dachgeschoss, Haus A

anrechenbare Wfl. ges.: 69,30 m²

Grundfläche ges.: 93,30 m²

Ebene 1

AR 1	1,20 m ²
Wohnen/Kochen	23,70 m ²
Schlafen	10,10 m ²
AR 2	2,50 m ²
Bad	3,30 m ²
Dachterrasse	50% 2,80 m ²

Die dargestellte Möblierung dient der Veranschaulichung und ist nicht Teil der Leistung.

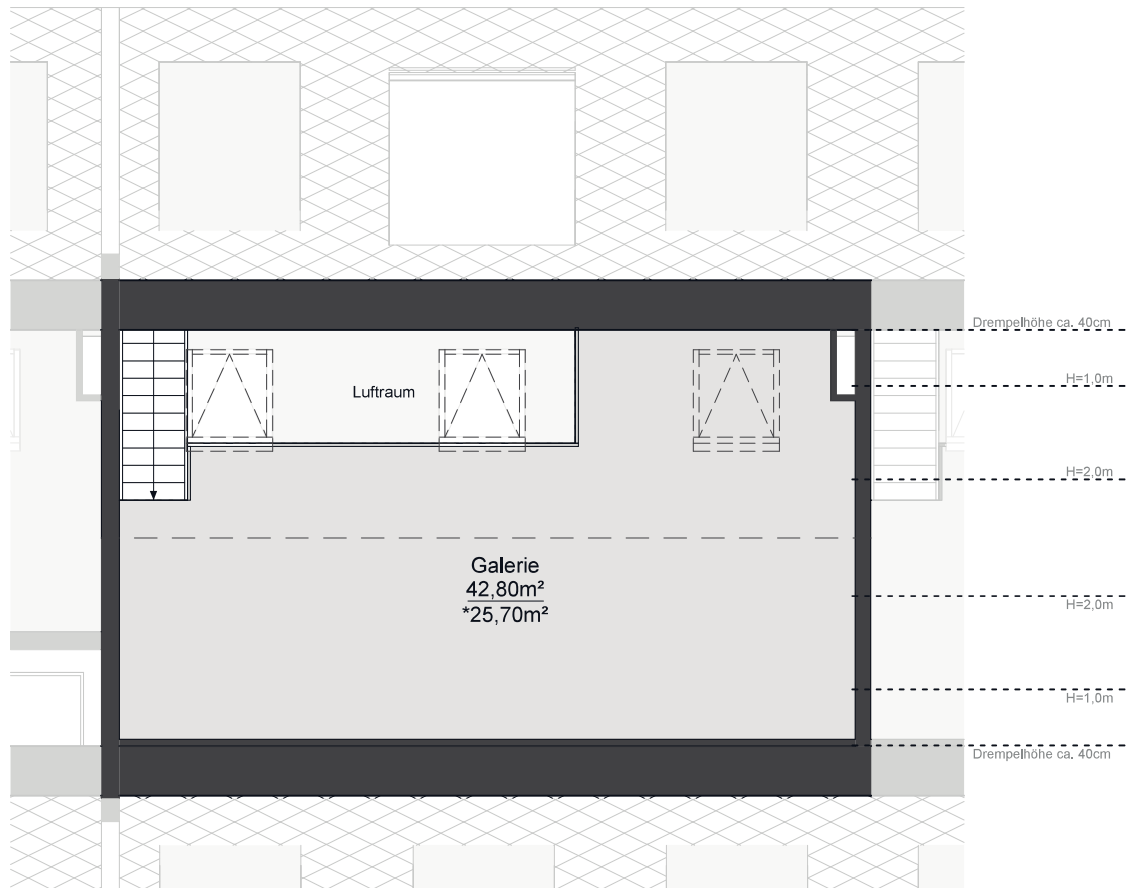
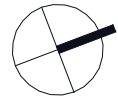
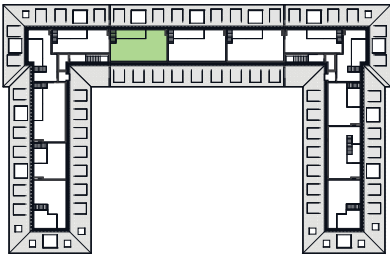

Ebene 2

Galerie

25,70 m²

*anrechenbare Fläche
Grundrissdarstellung im Maßstab 1:100

Wohnhaus O.K2

Kramnitz Carré

Alte Heeresreitschule zwischen den Seen

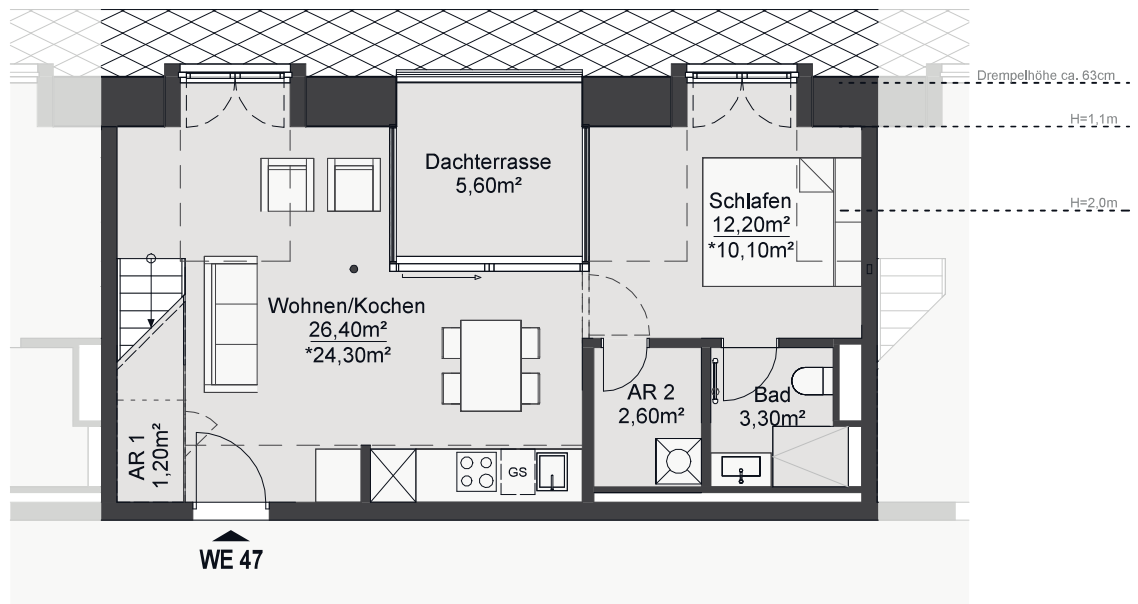
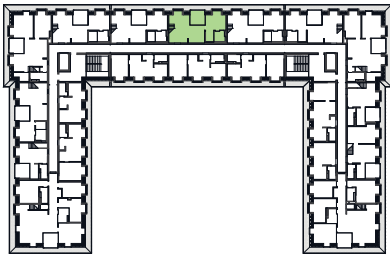

WE 47

2 Zimmer

Dachgeschoss, Haus A

anrechenbare Wfl. ges.: 70,30 m²

Grundfläche ges.: 94,50 m²

Ebene 1

AR 1	1,20 m ²
Wohnen/Kochen	24,30 m ²
Schlafen	10,10 m ²
AR 2	2,60 m ²
Bad	3,30 m ²
Dachterrasse	50% 2,80 m ²

Die dargestellte Möblierung dient der Veranschaulichung und ist nicht Teil der Leistung.

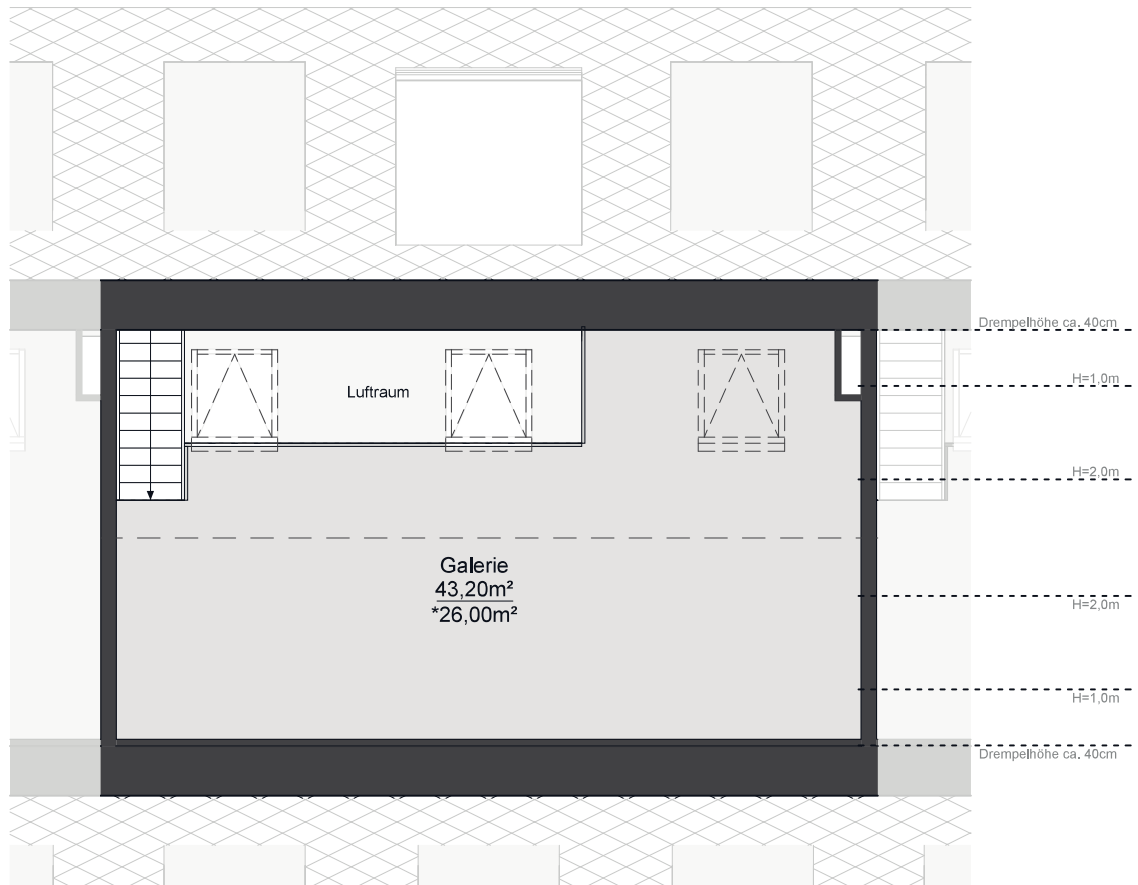
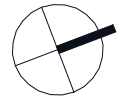
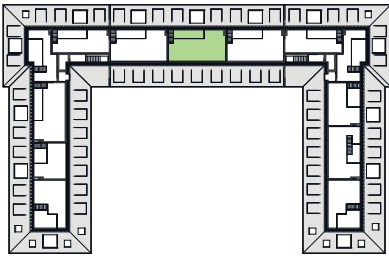

Ebene 2

Galerie

26,00 m²

*anrechenbare Fläche
Grundrissdarstellung im Maßstab 1:100

Wohnhaus O.K2

Kramnitz Carré

Alte Heeresreitschule zwischen den Seen

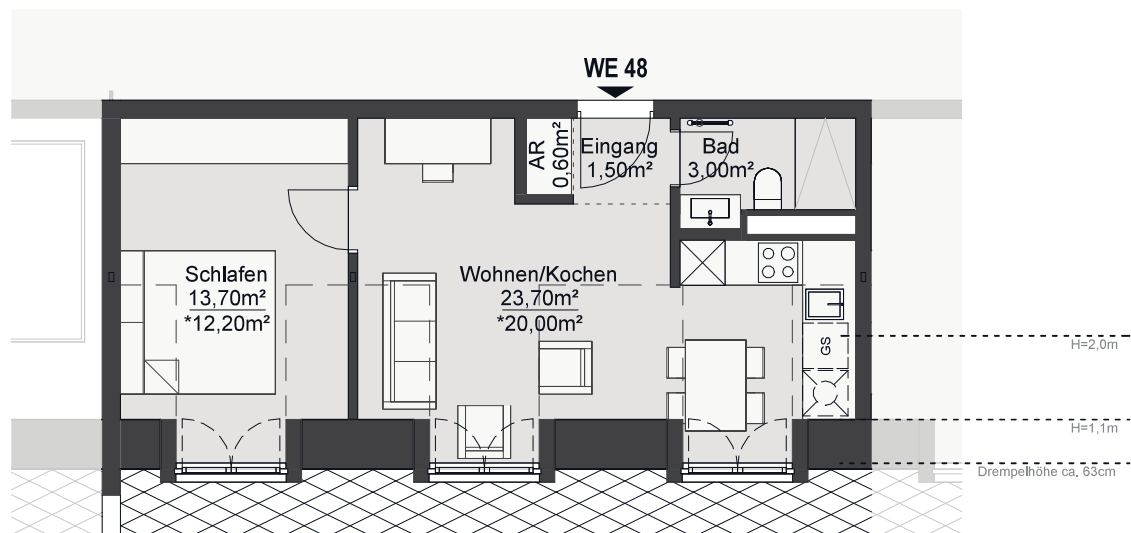
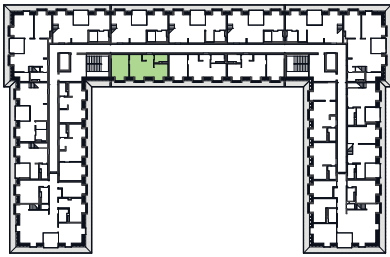

WE 48

2 Zimmer

Dachgeschoss, Haus A

Eingang	1,50 m ²
AR	0,60 m ²
Bad	3,00 m ²
Wohnen/Kochen	20,00 m ²
Schlafen	12,20 m ²

anrechenbare Wfl. ges.: 37,30 m²
Grundfläche ges.: 42,50 m²

*anrechenbare Fläche
Grundrissdarstellung im Maßstab 1:100

Die dargestellte Möblierung dient der Veranschaulichung und ist nicht Teil der Leistung.

Wohnhaus O.K2

Kramnitz Carré

Alte Heeresreitschule zwischen den Seen

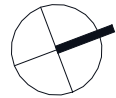
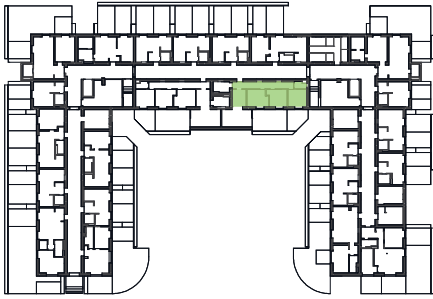

WE 49

4 Zimmer

Gartengeschoss, Haus B

Eingang	2,90 m ²
Flur	10,30 m ²
Bad 1	5,60 m ²
Bad 2	2,80 m ²
Kochen	7,20 m ²
Wohnen	16,00 m ²
Schlafen 1	10,90 m ²
Schlafen 2	10,10 m ²
Schlafen 3	10,00 m ²
Terrasse	50% 11,00 m ²

Wohnfläche ges.: **86,80 m²**

Grundrissdarstellung im Maßstab 1:100

Die dargestellte Möblierung dient der Veranschaulichung und ist nicht Teil der Leistung.

Wohnhaus O.K2

Kramnitz Carré

Alte Heeresreitschule zwischen den Seen

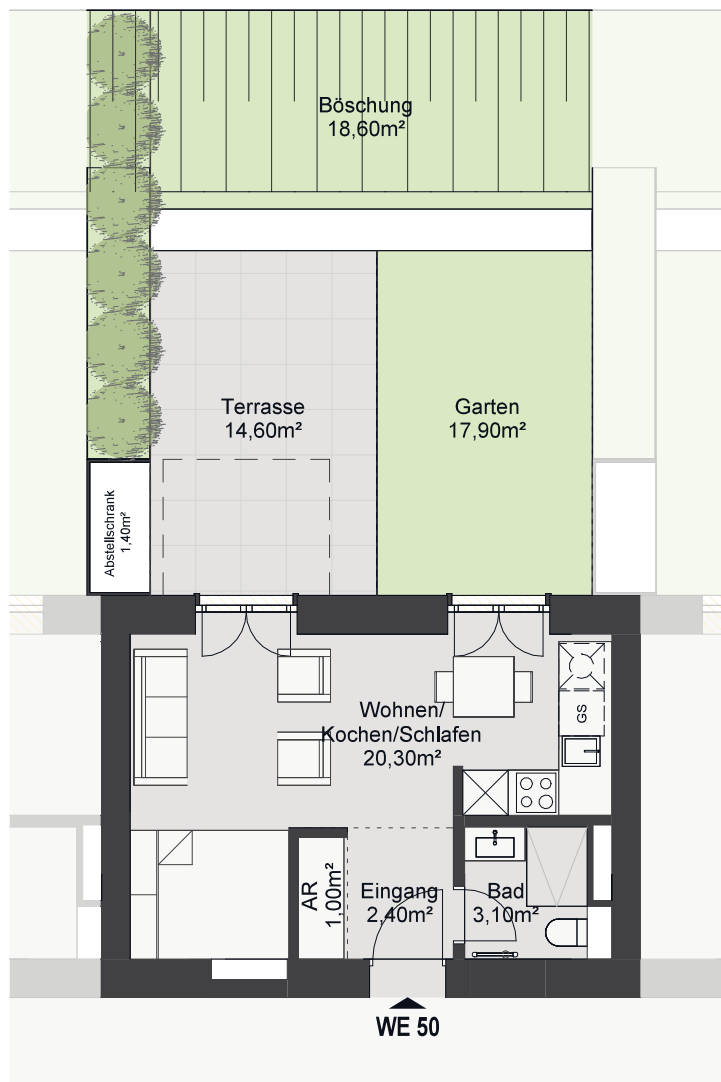
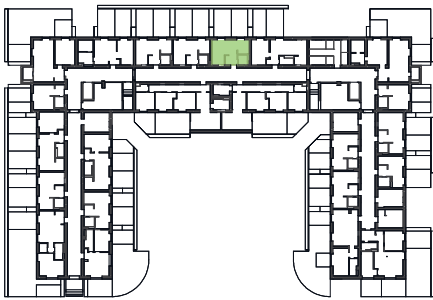

WE 50

1 Zimmer

Gartengeschoss, Haus B

Eingang	2,40 m ²
AR	1,00 m ²
Bad	3,10 m ²
Wohnen/ Kochen/Schlafen	20,30 m ²
Terrasse	50% 7,30 m ²

Wohnfläche ges.: 34,10 m²

Grundrissdarstellung im Maßstab 1:100

Die dargestellte Möblierung dient der Veranschaulichung und ist nicht Teil der Leistung.

Wohnhaus O.K2

Kramnitz Carré

Alte Heeresreitschule zwischen den Seen

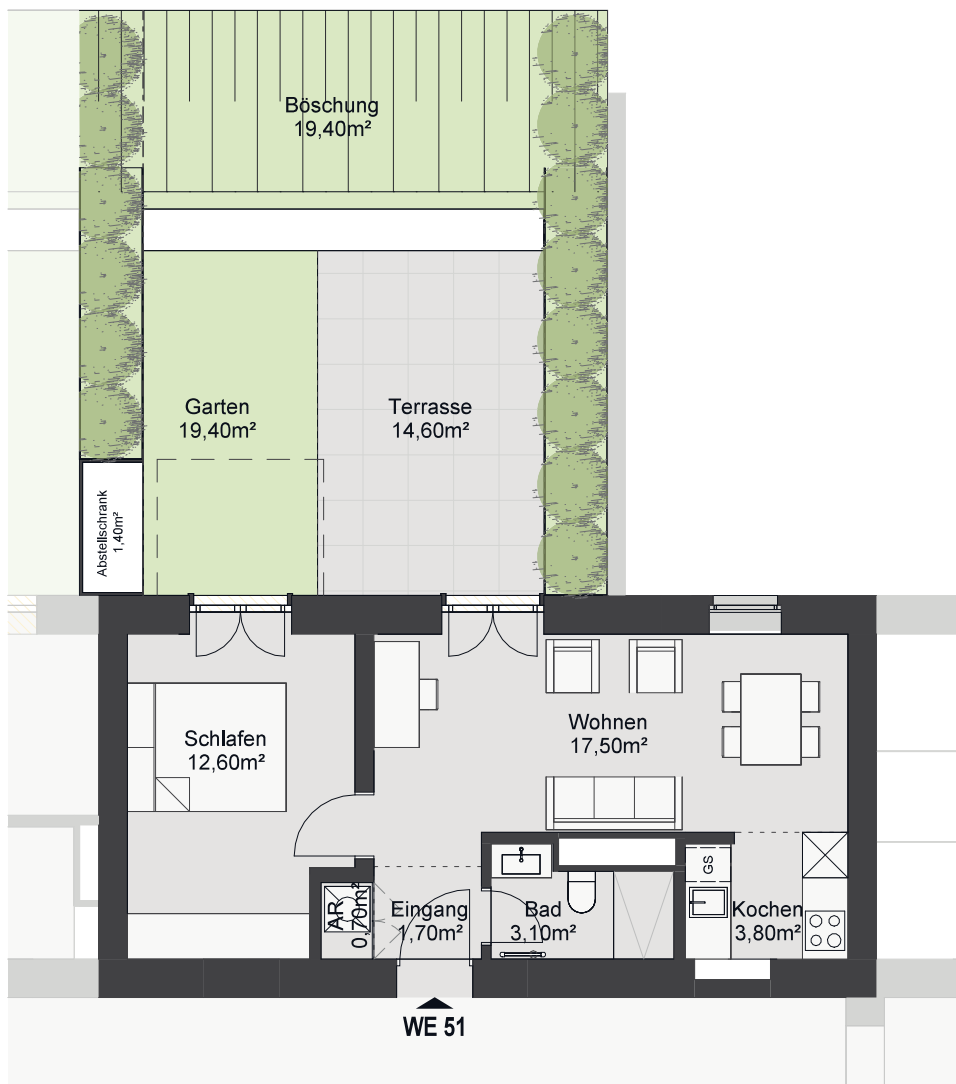
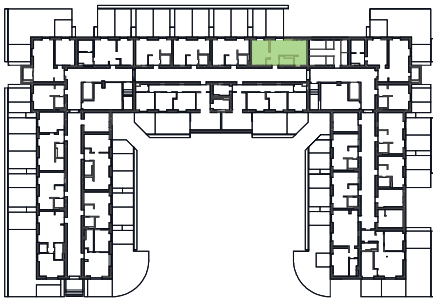

WE 51

2 Zimmer

Gartengeschoss, Haus B

Eingang	1,70 m ²
AR	0,70 m ²
Bad	3,10 m ²
Wohnen	17,50 m ²
Kochen	3,80 m ²
Schlafen	12,60 m ²
Terrasse	50% 7,30 m ²

Wohnfläche ges.: 46,70 m²

Grundrissdarstellung im Maßstab 1:100

Die dargestellte Möblierung dient der Veranschaulichung und ist nicht Teil der Leistung.

Wohnhaus O.K2

Kramnitz Carré
Alte Heeresreitschule zwischen den Seen

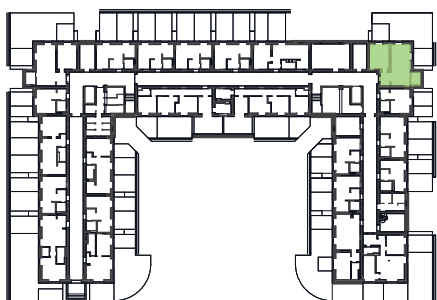
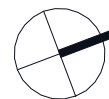

WE 52

2 Zimmer
Gartengeschoss, Haus B

Eingang		3,20 m ²
AR		1,10 m ²
WC		3,70 m ²
Wohnen/Kochen		25,10 m ²
Schlafen		15,10 m ²
Terrasse 1	50%	4,90 m ²
Terrasse 2	50%	4,50 m ²

Wohnfläche ges.: **57,60 m²**

*anrechenbare Fläche
Grundrissdarstellung im Maßstab 1:100

Die dargestellte Möblierung dient der Veranschaulichung und ist nicht Teil der Leistung.

Wohnhaus O.K2

Kramnitz Carré

Alte Heeresreitschule zwischen den Seen

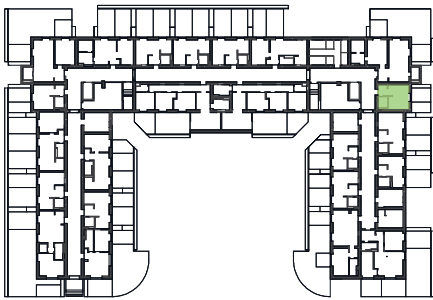

WE 53

1 Zimmer

Gartengeschoss, Haus B

Eingang	2,10 m ²
AR	1,10 m ²
Bad	3,50 m ²
Wohnen/ Kochen/Schlafen	15,40 m ²
Terrasse	50% 3,90 m ²

Wohnfläche ges.: 26,00 m²

Grundrissdarstellung im Maßstab 1:100

Die dargestellte Möblierung dient der Veranschaulichung und ist nicht Teil der Leistung.

Wohnhaus O.K2

Kramnitz Carré

Alte Heeresreitschule zwischen den Seen

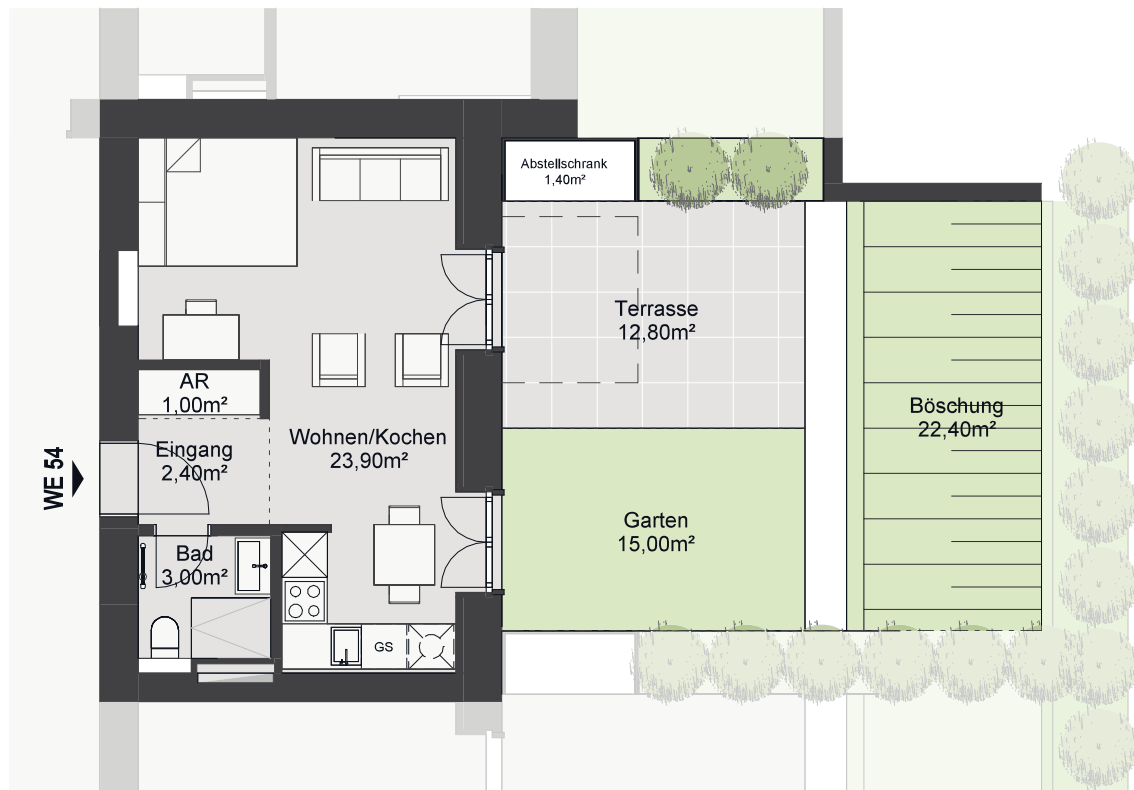
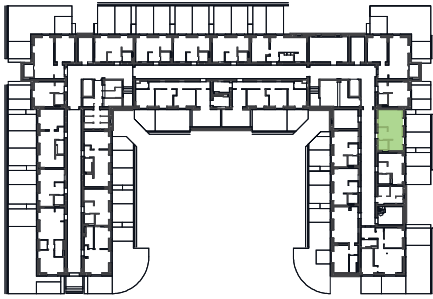
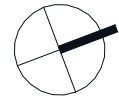

WE 54

1 Zimmer

Gartengeschoss, Haus B

Eingang	2,40 m ²
AR	1,00 m ²
Bad	3,00 m ²
Wohnen/Kochen	23,90 m ²
Terrasse	50% 6,40 m ²

Wohnfläche ges.: 36,70 m²

Grundrissdarstellung im Maßstab 1:100

Die dargestellte Möblierung dient der Veranschaulichung und ist nicht Teil der Leistung.

Wohnhaus O.K2

Kramnitz Carré

Alte Heeresreitschule zwischen den Seen

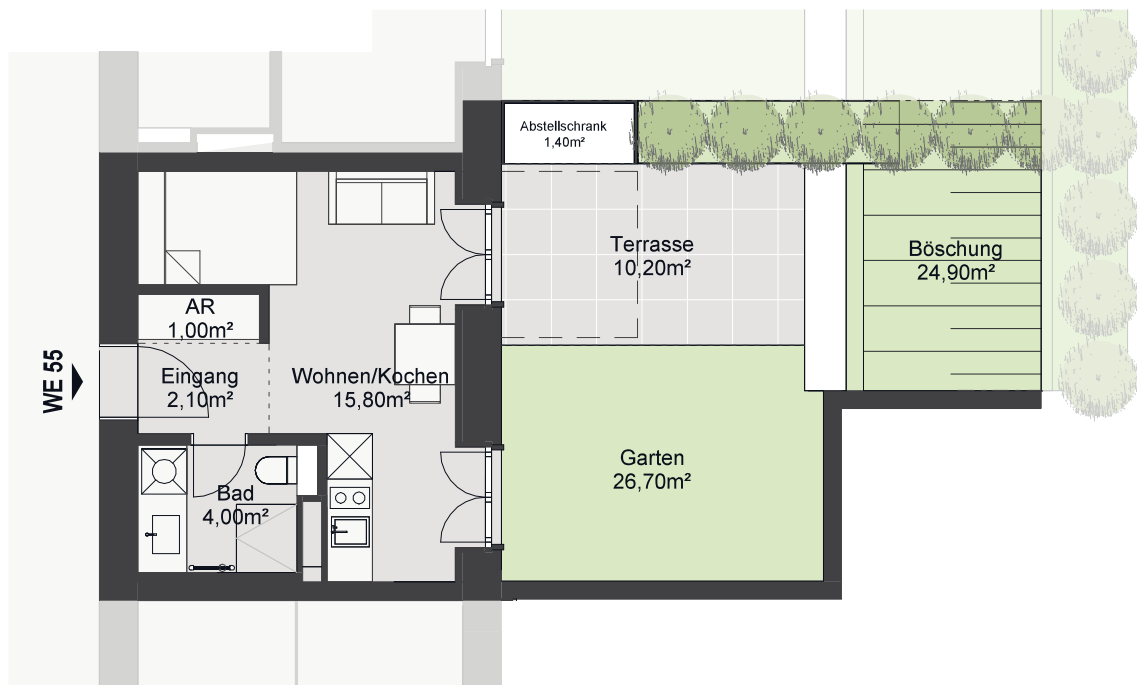
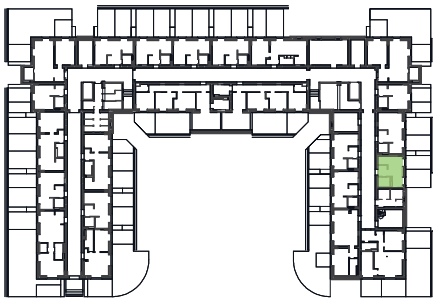
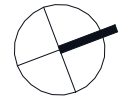

WE 55

1 Zimmer

Gartengeschoss, Haus B

Eingang		2,10 m ²
AR		1,00 m ²
Bad		4,00 m ²
Wohnen/Kochen		15,80 m ²
Terrasse	50%	5,10 m ²

Wohnfläche ges.: **28,00 m²**

Grundrissdarstellung im Maßstab 1:100

Die dargestellte Möblierung dient der Veranschaulichung und ist nicht Teil der Leistung.

Wohnhaus O.K2

Kramnitz Carré

Alte Heeresreitschule zwischen den Seen

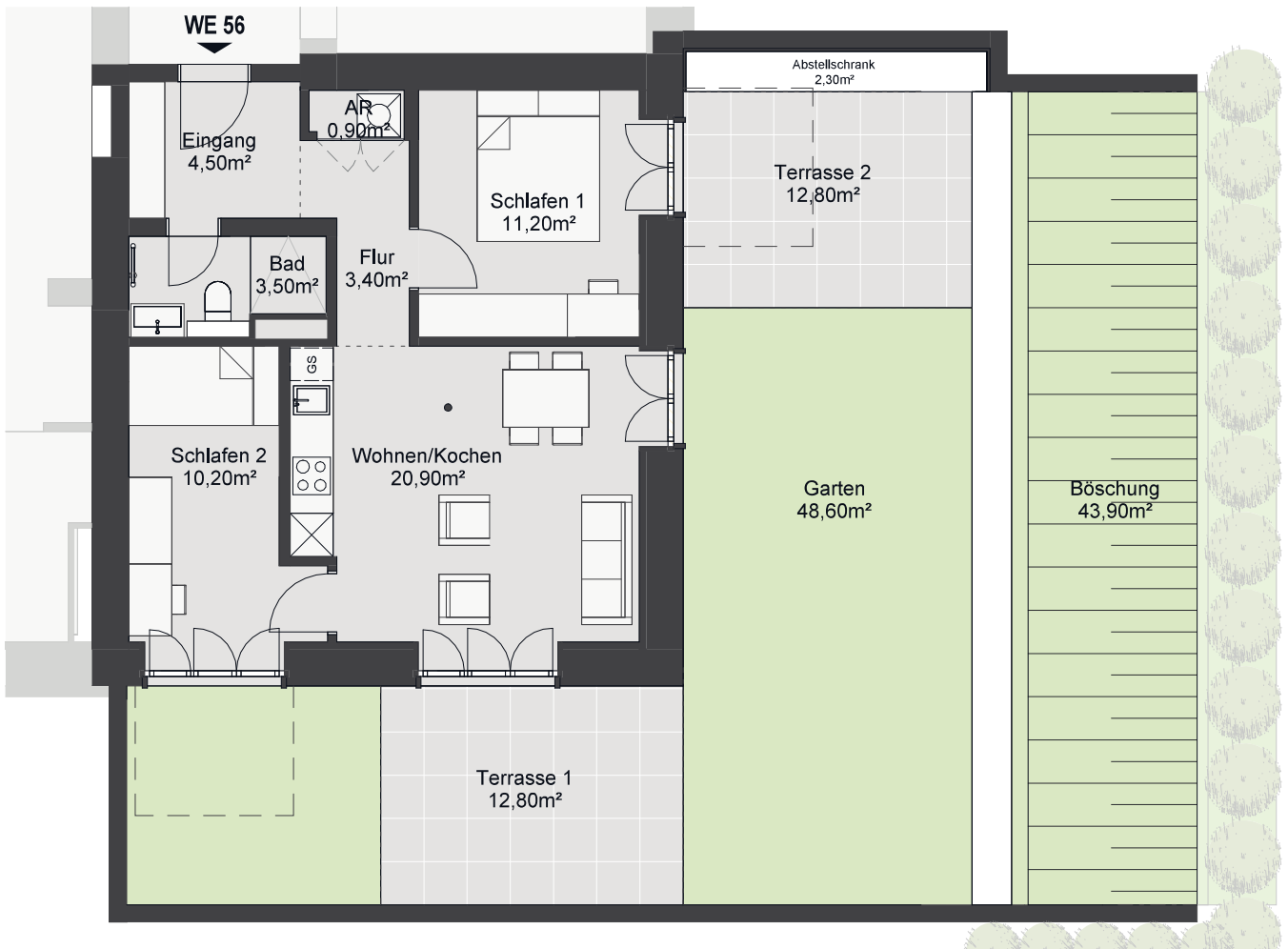
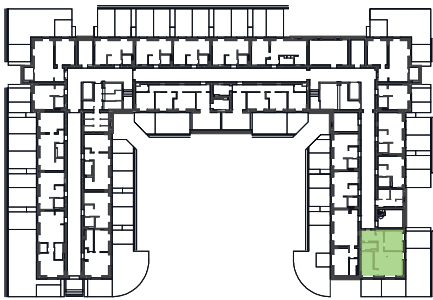

WE 56

3 Zimmer

Gartengeschoss, Haus B

Eingang		4,50 m ²
Flur		3,40 m ²
AR		0,90 m ²
Bad		3,50 m ²
Wohnen/Kochen		20,90 m ²
Schlafen 1		11,20 m ²
Schlafen 2		10,20 m ²
Terrasse 1	50%	6,40 m ²
Terrasse 2	50%	6,40 m ²

Wohnfläche ges.: **67,40 m²**

Grundrissdarstellung im Maßstab 1:100

Die dargestellte Möblierung dient der Veranschaulichung und ist nicht Teil der Leistung.

Wohnhaus O.K2

Kramnitz Carré

Alte Heeresreitschule zwischen den Seen

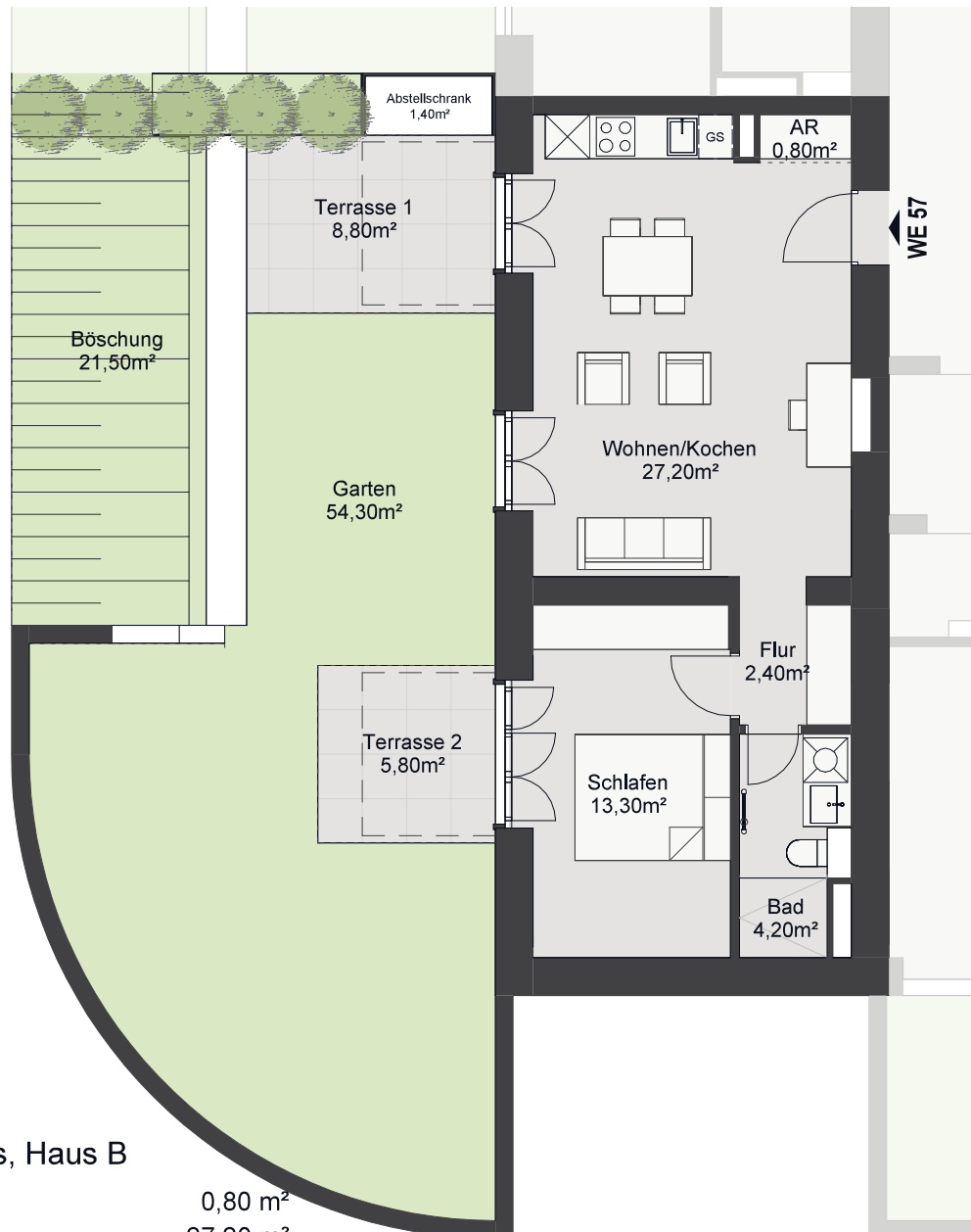
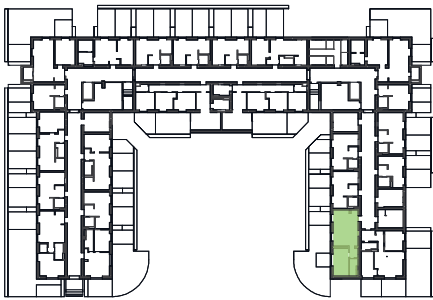
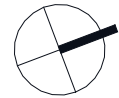

WE 57

2 Zimmer

Gartengeschoss, Haus B

AR		0,80 m ²
Wohnen/Kochen		27,20 m ²
Flur		2,40 m ²
Bad		4,20 m ²
Schlafen		13,30 m ²
Terrasse 1	50%	4,40 m ²
Terrasse 2	50%	2,90 m ²

Wohnfläche ges.: **55,20 m²**

Grundrissdarstellung im Maßstab 1:100

Die dargestellte Möblierung dient der Veranschaulichung und ist nicht Teil der Leistung.

Wohnhaus O.K2

Kramnitz Carré

Alte Heeresreitschule zwischen den Seen

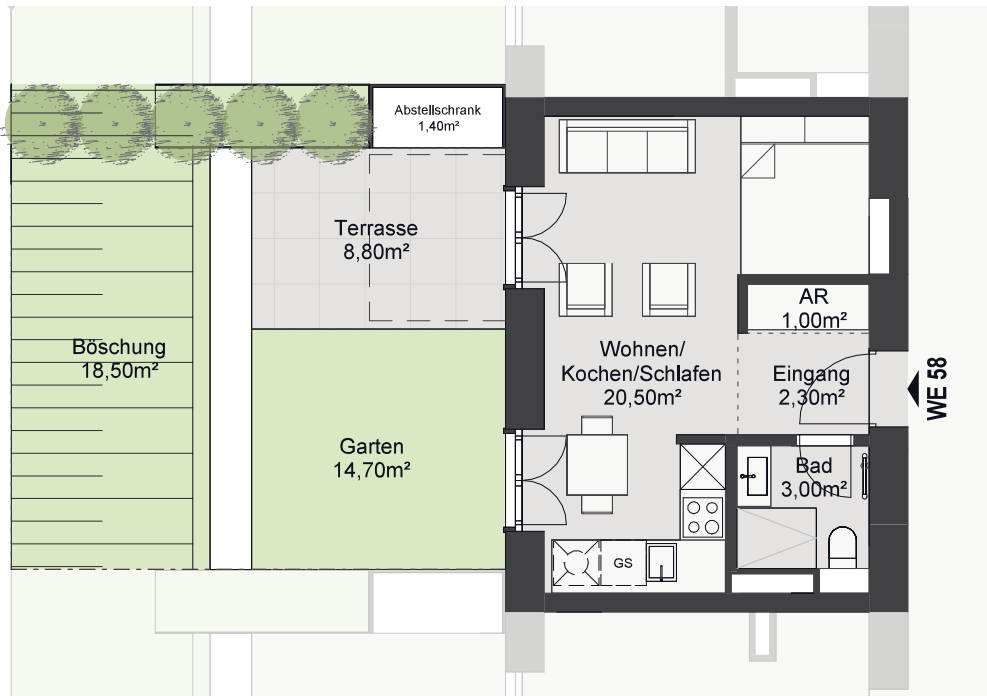
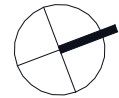
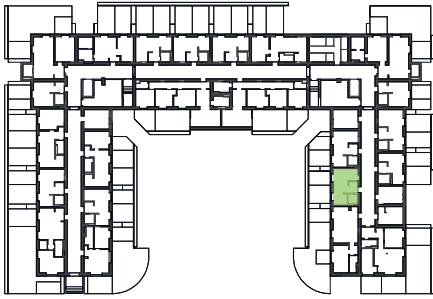

WE 58

1 Zimmer

Gartengeschoss, Haus B

Eingang		2,30 m ²
AR		1,00 m ²
Bad		3,00 m ²
Wohnen/ Kochen/Schlafen		20,50 m ²
Terrasse	50%	4,40 m ²

Wohnfläche ges.: 31,20 m²

Grundrissdarstellung im Maßstab 1:100

Die dargestellte Möblierung dient der Veranschaulichung und ist nicht Teil der Leistung.

Wohnhaus O.K2

Kramnitz Carré

Alte Heeresreitschule zwischen den Seen

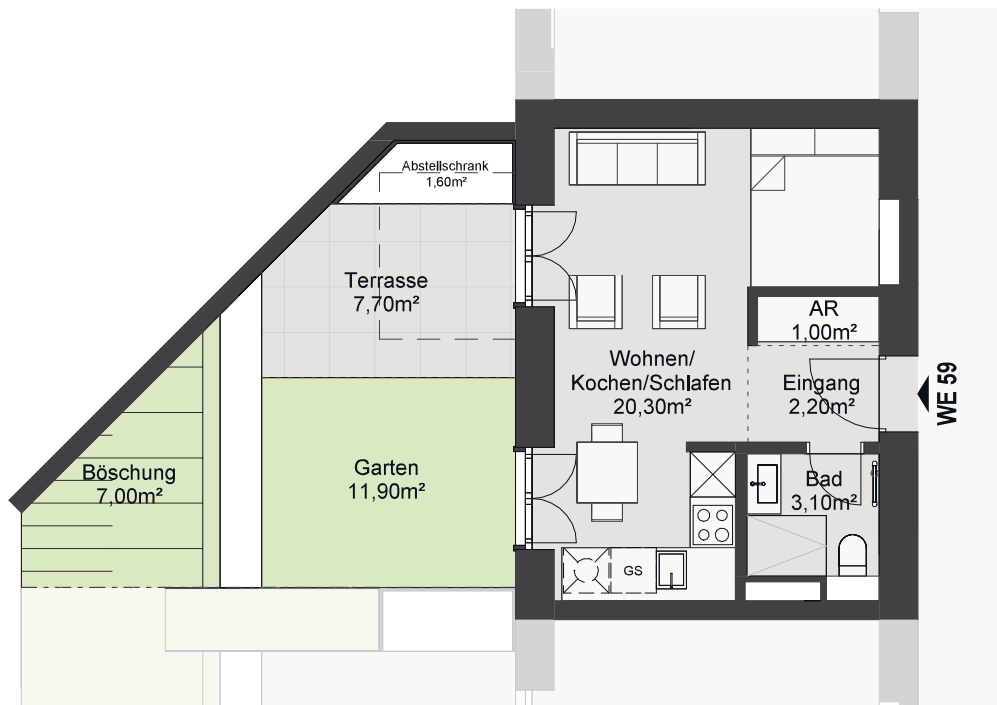
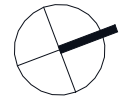
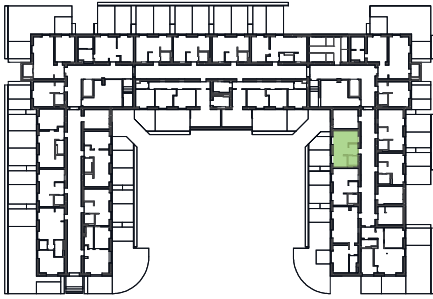

WE 59

1 Zimmer

Gartengeschoss, Haus B

Eingang		2,20 m ²
AR		1,00 m ²
Bad		3,10 m ²
Wohnen/ Kochen/Schlafen		20,30 m ²
Terrasse	50%	3,85 m ²

Wohnfläche ges.: **30,45 m²**

Grundrissdarstellung im Maßstab 1:100

Die dargestellte Möblierung dient der Veranschaulichung und ist nicht Teil der Leistung.

Wohnhaus O.K2

Kramnitz Carré

Alte Heeresreitschule zwischen den Seen

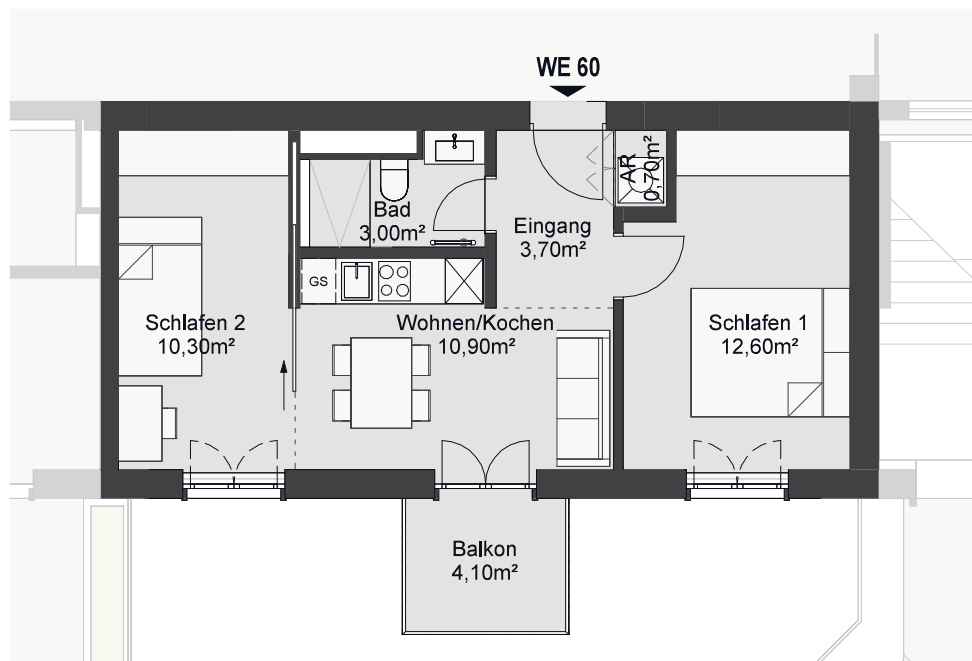
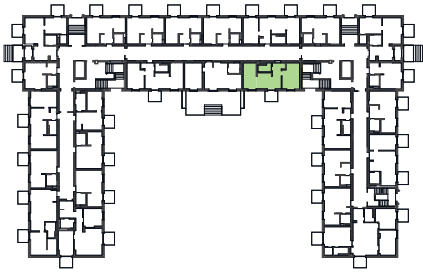
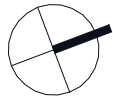

WE 60

3 Zimmer

Erdgeschoss, Haus B

Eingang	3,70 m ²
AR	0,70 m ²
Bad	3,00 m ²
Wohnen/Kochen	10,90 m ²
Schlafen 1	12,60 m ²
Schlafen 2	10,30 m ²
Balkon	50% 2,05 m ²

Wohnfläche ges.: **43,25 m²**

Grundrissdarstellung im Maßstab 1:100

Die dargestellte Möblierung dient der Veranschaulichung und ist nicht Teil der Leistung.

Wohnhaus O.K2

Kramnitz Carré
Alte Heeresreitschule zwischen den Seen

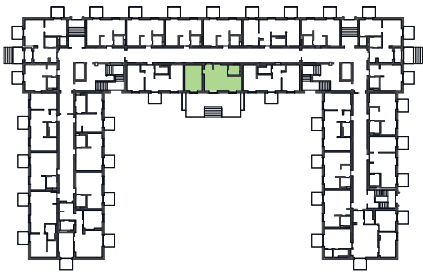
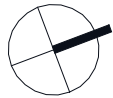

WE 61

2 Zimmer
Erdgeschoss, Haus B

Wohnen/Kochen	23,00 m ²
AR	1,90 m ²
Bad	4,00 m ²
Schlafen	13,80 m ²
Terrasse	25% 9,90 m ²

Wohnfläche ges.: **52,60 m²**

Grundrissdarstellung im Maßstab 1:100

Die dargestellte Möblierung dient der Veranschaulichung und ist nicht Teil der Leistung.

Wohnhaus O.K2

Kramnitz Carré

Alte Heeresreitschule zwischen den Seen

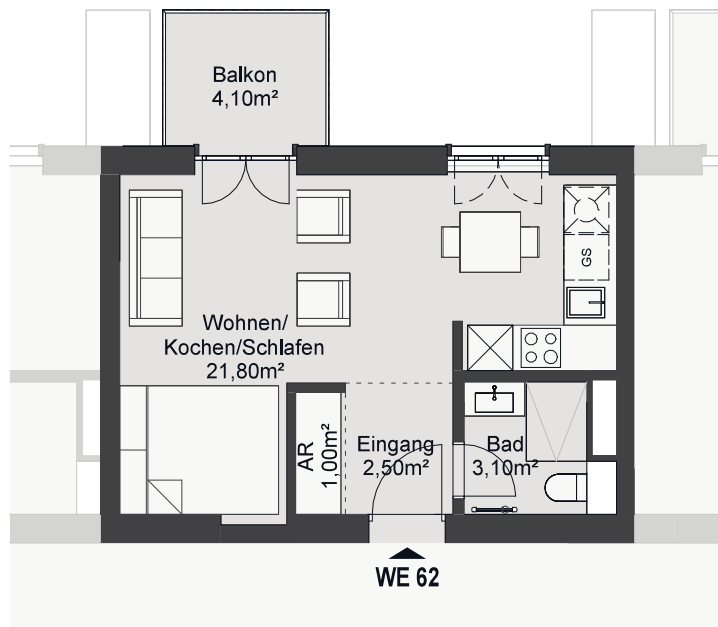
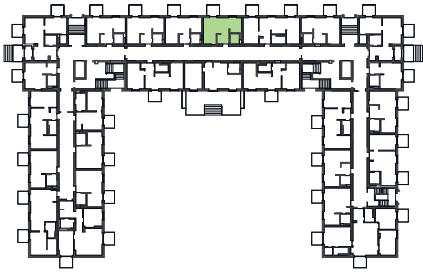
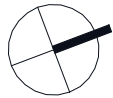

WE 62

1 Zimmer

Erdgeschoss, Haus B

Eingang	2,50 m ²
AR	1,00 m ²
Bad	3,10 m ²
Wohnen/ Kochen/Schlafen	21,80 m ²
Balkon	50% 2,05 m ²

Wohnfläche ges.: 30,45 m²

Grundrissdarstellung im Maßstab 1:100

Die dargestellte Möblierung dient der Veranschaulichung und ist nicht Teil der Leistung.

Wohnhaus O.K2

Kramnitz Carré

Alte Heeresreitschule zwischen den Seen

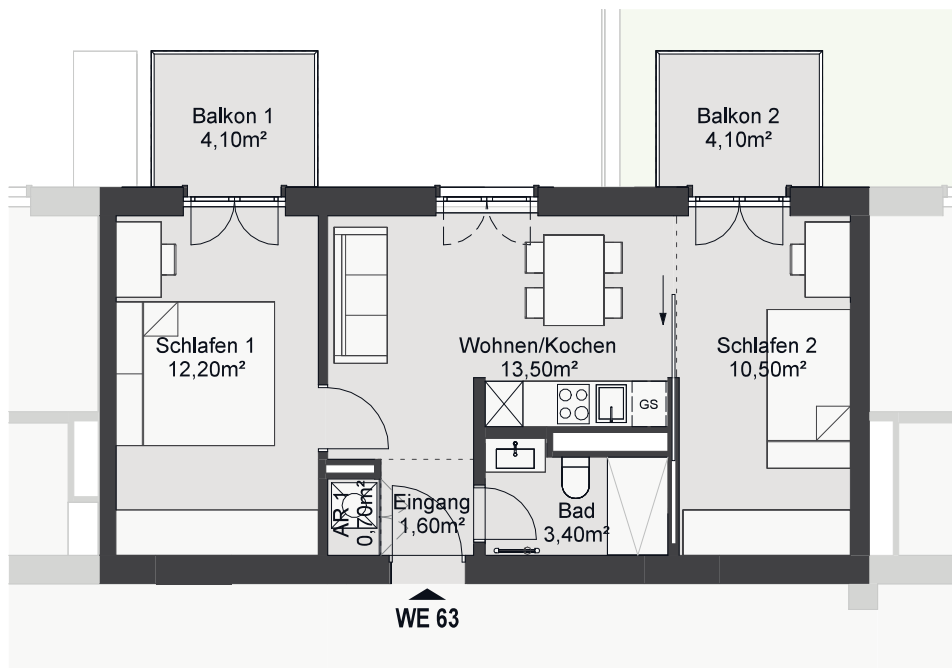
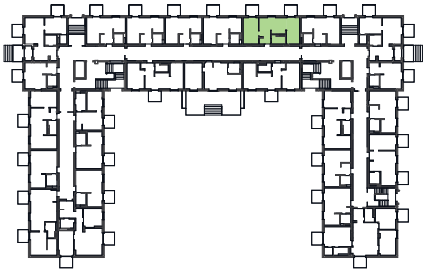
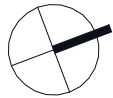

WE 63

3 Zimmer

Erdgeschoss, Haus B

Eingang		1,60 m ²
AR 1		0,70 m ²
Bad		3,40 m ²
Wohnen/Kochen		13,50 m ²
Schlafen 1		12,20 m ²
Schlafen 2		10,50 m ²
Balkon 1	50%	2,05 m ²
Balkon 2	50%	2,05 m ²

Wohnfläche ges.: **46,00 m²**

Grundrissdarstellung im Maßstab 1:100

Die dargestellte Möblierung dient der Veranschaulichung und ist nicht Teil der Leistung.

Wohnhaus O.K2

Kramnitz Carré

Alte Heeresreitschule zwischen den Seen

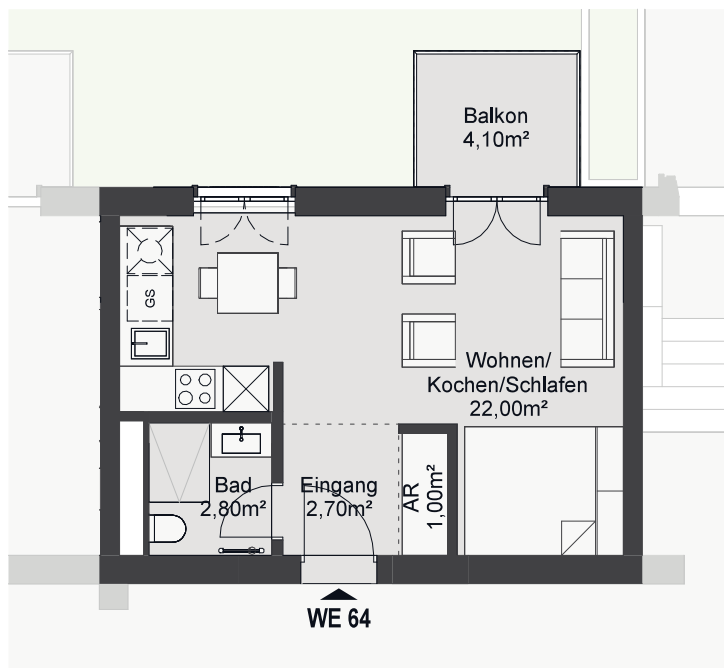
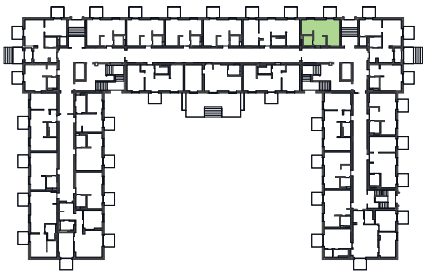
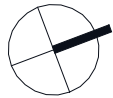

WE 64

1 Zimmer

Erdgeschoss, Haus B

Eingang	2,70 m ²
AR	1,00 m ²
Bad	2,80 m ²
Wohnen/ Kochen/Schlafen	22,00 m ²
Balkon	50% 2,05 m ²

Wohnfläche ges.: 30,55 m²

Grundrissdarstellung im Maßstab 1:100

Die dargestellte Möblierung dient der Veranschaulichung und ist nicht Teil der Leistung.

Wohnhaus O.K2

Kramnitz Carré
Alte Heeresreitschule zwischen den Seen

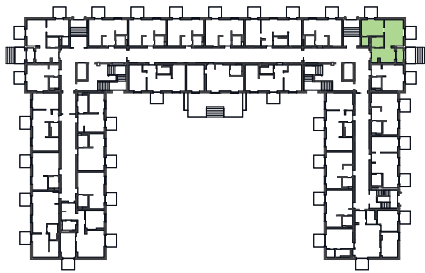
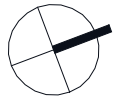

WE 65

2 Zimmer
Erdgeschoss, Haus B

Eingang		2,60 m ²
AR 1		0,80 m ²
Bad		3,70 m ²
Kochen		6,40 m ²
Wohnen		15,50 m ²
Schlafen		11,00 m ²
AR 2		2,00 m ²
Balkon 1	50%	2,05 m ²
Balkon 2	50%	2,05 m ²
Terrasse	50%	4,30 m ²

Wohnfläche ges.: **50,40 m²**

Grundrissdarstellung im Maßstab 1:100

Die dargestellte Möblierung dient der Veranschaulichung und ist nicht Teil der Leistung.

Wohnhaus O.K2

Kramnitz Carré
Alte Heeresreitschule zwischen den Seen

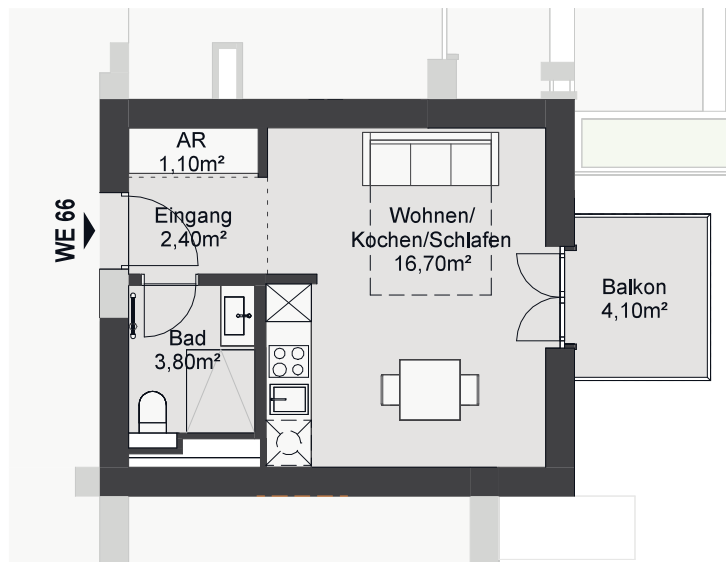
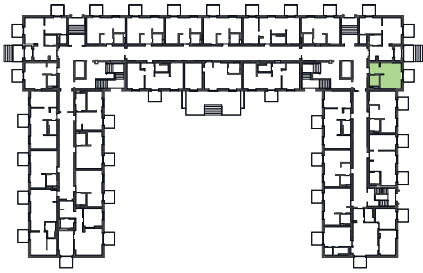
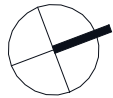

WE 66

1 Zimmer
Erdgeschoss, Haus B

Eingang	2,40 m ²
AR	1,10 m ²
Bad	3,80 m ²
Wohnen/ Kochen/Schlafen	16,70 m ²
Balkon	50% 2,05 m ²

Wohnfläche ges.: 26,05 m²

Grundrissdarstellung im Maßstab 1:100

Die dargestellte Möblierung dient der Veranschaulichung und ist nicht Teil der Leistung.

Wohnhaus O.K2

Kramnitz Carré

Alte Heeresreitschule zwischen den Seen

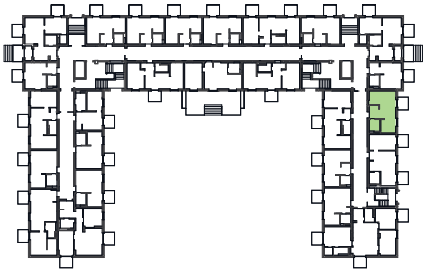
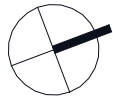

WE 67

1 Zimmer

Erdgeschoss, Haus B

Eingang	2,80 m ²
AR	1,00 m ²
Bad	3,90 m ²
Wohnen/ Kochen/Schlafen	23,80 m ²
Balkon	50% 2,05 m ²

Wohnfläche ges.: 33,55 m²

Grundrissdarstellung im Maßstab 1:100

Die dargestellte Möblierung dient der Veranschaulichung und ist nicht Teil der Leistung.

Wohnhaus O.K2

Kramnitz Carré
Alte Heeresreitschule zwischen den Seen

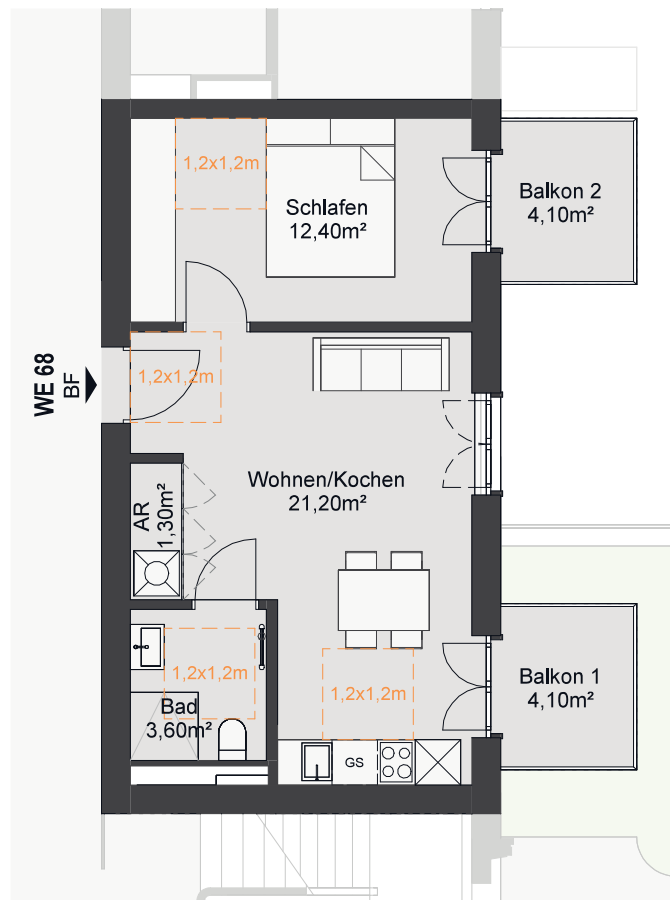
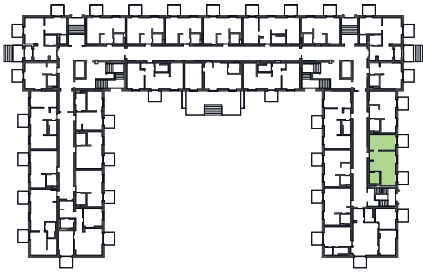
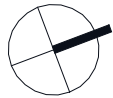

WE 68

2 Zimmer
Erdgeschoss, Haus B

Wohnen/Kochen		21,20 m ²
AR		1,30 m ²
Bad		3,60 m ²
Schlafen		12,40 m ²
Balkon 1	50%	2,05 m ²
Balkon 2	50%	2,05 m ²

Wohnfläche ges.: **42,60 m²**

Grundrissdarstellung im Maßstab 1:100

Die dargestellte Möblierung dient der Veranschaulichung und ist nicht Teil der Leistung.

Wohnhaus O.K2

Kramnitz Carré

Alte Heeresreitschule zwischen den Seen

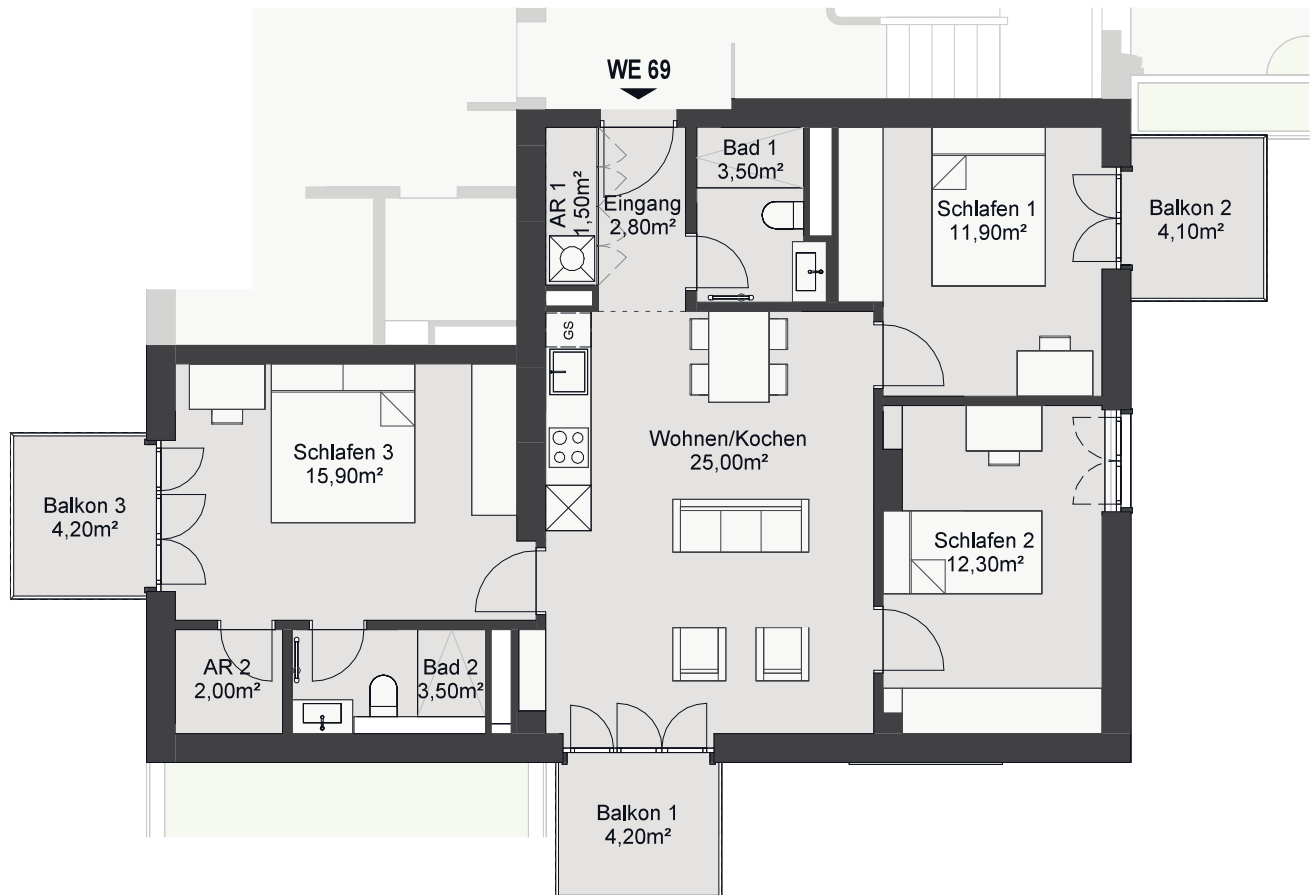
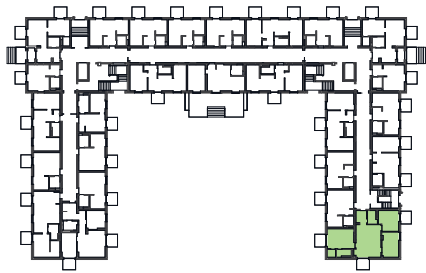

WE 69

4 Zimmer

Erdgeschoss, Haus B

Eingang		2,80 m ²
AR 1		1,50 m ²
Bad 1		3,50 m ²
Wohnen/Kochen		25,00 m ²
Schlafen 1		11,90 m ²
Schlafen 2		12,30 m ²
Schlafen 3		15,90 m ²
Bad 2		3,50 m ²
AR 2		2,00 m ²
Balkon 2	50%	2,05 m ²
Balkon 1	50%	2,10 m ²
Balkon 3	50%	2,10 m ²

Wohnfläche ges.: 84,65 m²

Grundrissdarstellung im Maßstab 1:100

Die dargestellte Möblierung dient der Veranschaulichung und ist nicht Teil der Leistung.

Wohnhaus O.K2

Kramnitz Carré
Alte Heeresreitschule zwischen den Seen

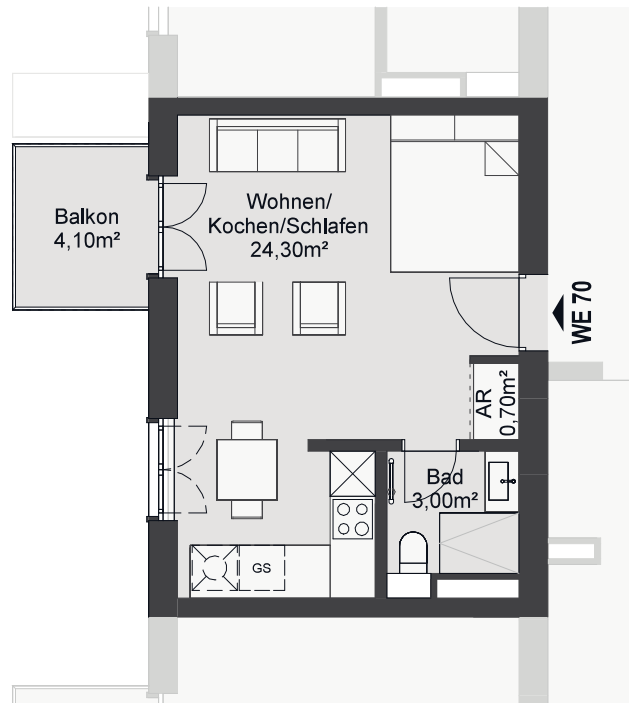
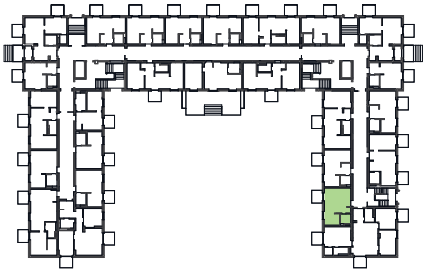
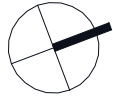

WE 70

1 Zimmer
Erdgeschoss, Haus B

Wohnen/ Kochen/Schlafen	24,30 m ²
AR	0,70 m ²
Bad	3,00 m ²
Balkon	50% 2,05 m ²

Wohnfläche ges.: 30,05 m²

Grundrissdarstellung im Maßstab 1:100

Die dargestellte Möblierung dient der Veranschaulichung und ist nicht Teil der Leistung.

Wohnhaus O.K2

Kramnitz Carré
Alte Heeresreitschule zwischen den Seen

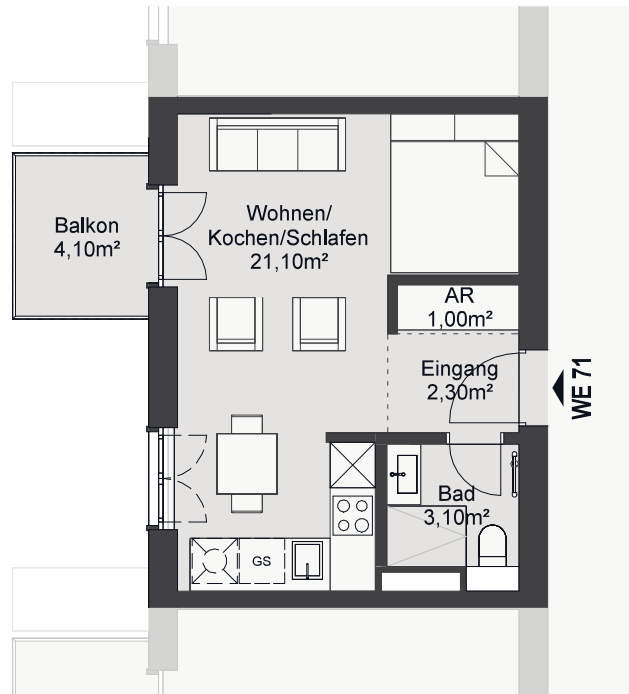
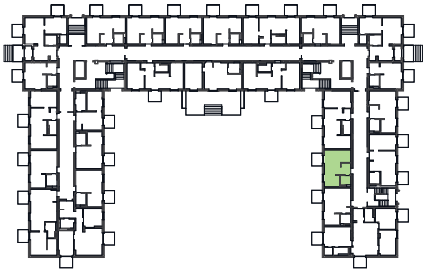

WE 71

1 Zimmer
Erdgeschoss, Haus B

Eingang	2,30 m ²
AR	1,00 m ²
Bad	3,10 m ²
Wohnen/ Kochen/Schlafen	21,10 m ²
Balkon	50% 2,05 m ²

Wohnfläche ges.: 29,55 m²

Grundrissdarstellung im Maßstab 1:100

Die dargestellte Möblierung dient der Veranschaulichung und ist nicht Teil der Leistung.

Wohnhaus O.K2

Kramnitz Carré
Alte Heeresreitschule zwischen den Seen

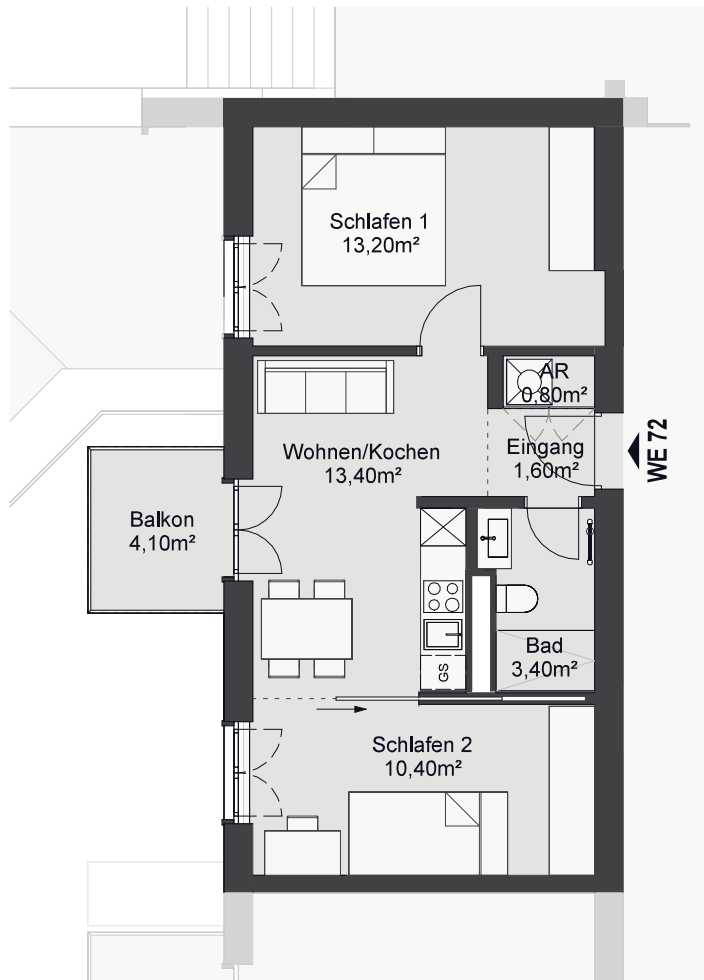
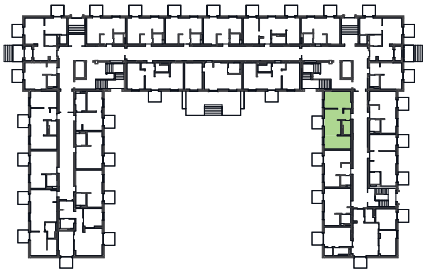
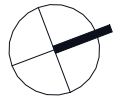

WE 72

3 Zimmer
Erdgeschoss, Haus B

Eingang	1,60 m ²
AR	0,80 m ²
Bad	3,40 m ²
Wohnen/Kochen	13,40 m ²
Schlafen 1	13,20 m ²
Schlafen 2	10,40 m ²
Balkon	50% 2,05 m ²

Wohnfläche ges.: 44,85 m²

Grundrissdarstellung im Maßstab 1:100

Die dargestellte Möblierung dient der Veranschaulichung und ist nicht Teil der Leistung.

Wohnhaus O.K2

Kramnitz Carré

Alte Heeresreitschule zwischen den Seen

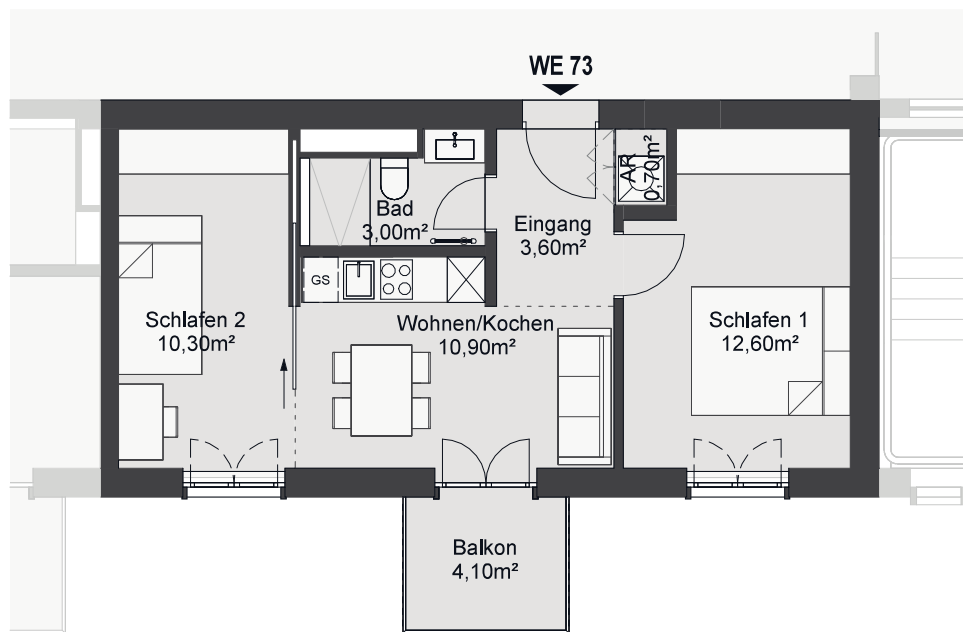
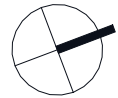
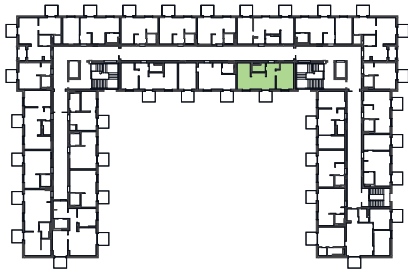

WE 73

3 Zimmer

Obergeschoss, Haus B

Eingang	3,60 m ²
AR	0,70 m ²
Bad	3,00 m ²
Wohnen/Kochen	10,90 m ²
Schlafen 1	12,60 m ²
Schlafen 2	10,30 m ²
Balkon	50% 2,05 m ²

Wohnfläche ges.: **43,15 m²**

Grundrissdarstellung im Maßstab 1:100

Die dargestellte Möblierung dient der Veranschaulichung und ist nicht Teil der Leistung.

Wohnhaus O.K2

Krampnitz Carré
Alte Heeresreitschule zwischen den Seen

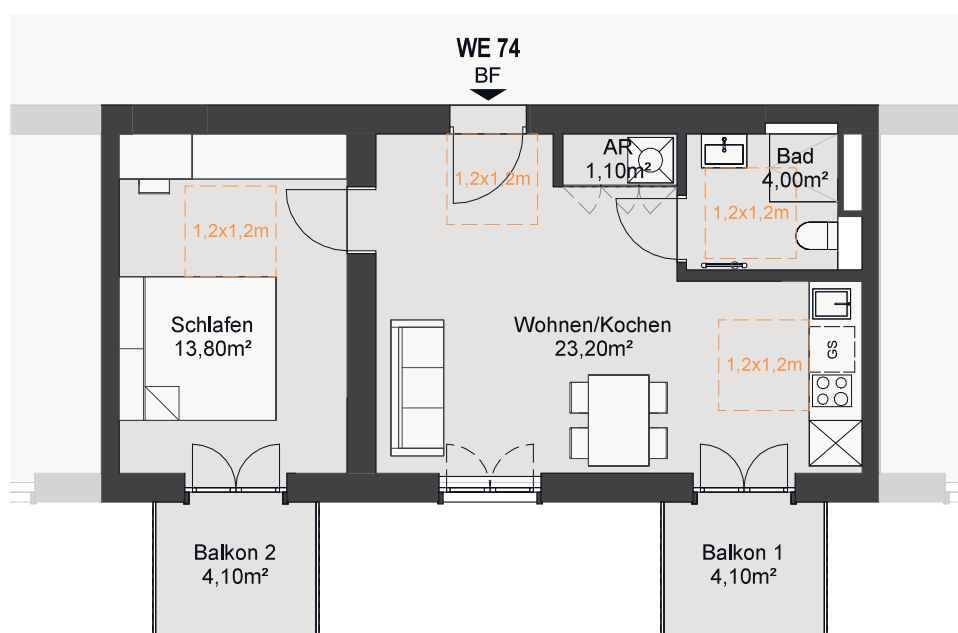
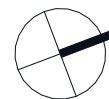
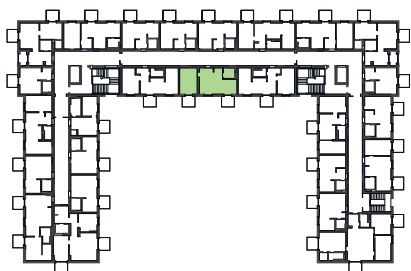

WE 74

2 Zimmer
Obergeschoss, Haus B

Wohnen/Kochen		23,20 m ²
AR		1,10 m ²
Bad		4,00 m ²
Schlafen		13,80 m ²
Balkon 1	50%	2,05 m ²
Balkon 2	50%	2,05 m ²

Wohnfläche ges.: **46,20 m²**

Grundrissdarstellung im Maßstab 1:100

Die dargestellte Möblierung dient der Veranschaulichung und ist nicht Teil der Leistung.

Wohnhaus O.K2

Kramnitz Carré

Alte Heeresreitschule zwischen den Seen

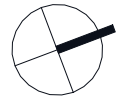
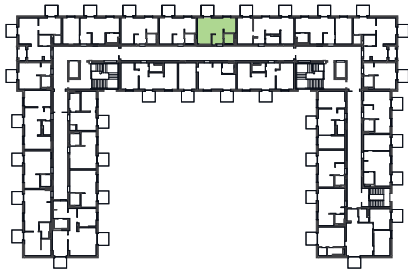

WE 75

1 Zimmer

Obergeschoss, Haus B

Eingang	2,30 m ²
AR	1,10 m ²
Bad	3,10 m ²
Wohnen/Kochen	22,20 m ²
Balkon	50% 2,05 m ²

Wohnfläche ges.: 30,75 m²

Grundrissdarstellung im Maßstab 1:100

Die dargestellte Möblierung dient der Veranschaulichung und ist nicht Teil der Leistung.

Wohnhaus O.K2

Kramnitz Carré

Alte Heeresreitschule zwischen den Seen

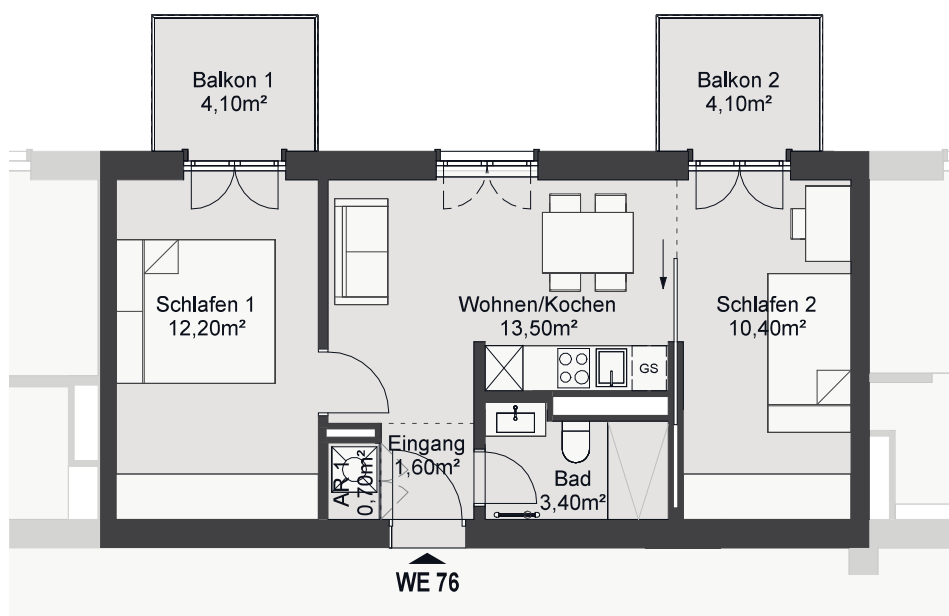
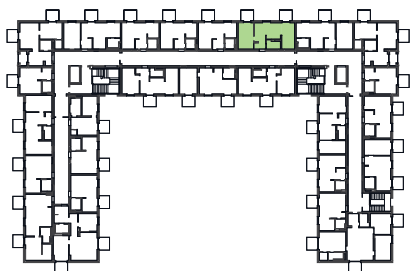

WE 76

3 Zimmer

Obergeschoss, Haus B

Eingang		1,60 m ²
AR 1		0,70 m ²
Bad		3,40 m ²
Wohnen/Kochen		13,50 m ²
Schlafen 1		12,20 m ²
Schlafen 2		10,40 m ²
Balkon 1	50%	2,05 m ²
Balkon 2	50%	2,05 m ²

Wohnfläche ges.: **45,90 m²**

Grundrissdarstellung im Maßstab 1:100

Die dargestellte Möblierung dient der Veranschaulichung und ist nicht Teil der Leistung.

Wohnhaus O.K2

Kramnitz Carré

Alte Heeresreitschule zwischen den Seen

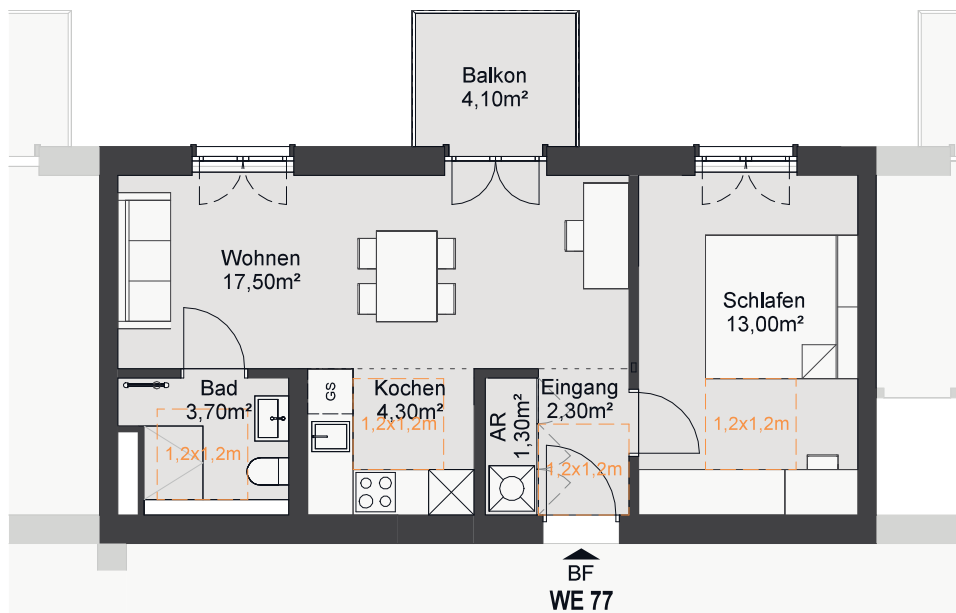
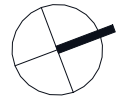
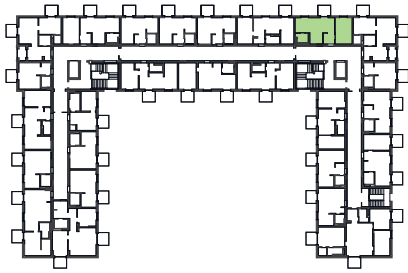

WE 77

2 Zimmer

Obergeschoss, Haus B

Eingang	2,30 m ²
AR	1,30 m ²
Wohnen	17,50 m ²
Kochen	4,30 m ²
Bad	3,70 m ²
Schlafen	13,00 m ²
Balkon	50% 2,05 m ²

Wohnfläche ges.: 44,15 m²

Grundrissdarstellung im Maßstab 1:100

Die dargestellte Möblierung dient der Veranschaulichung und ist nicht Teil der Leistung.

Wohnhaus O.K2

Krampnitz Carré
Alte Heeresreitschule zwischen den Seen

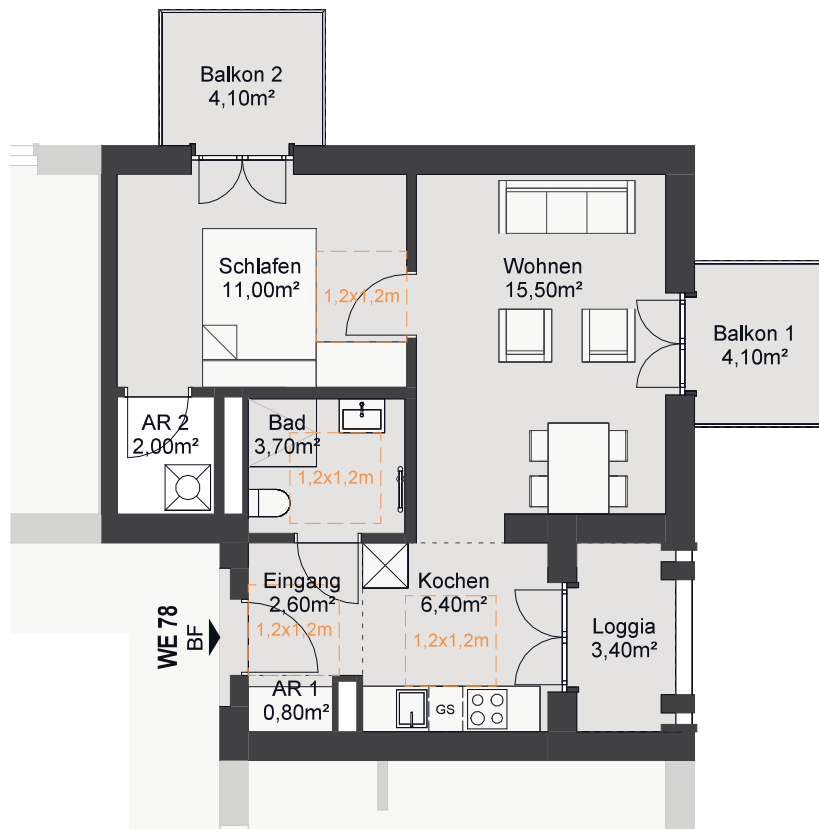
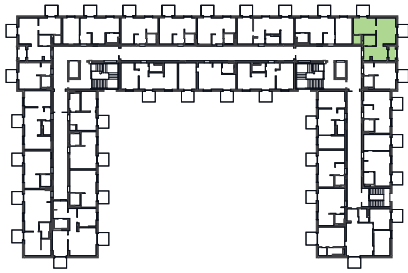

WE 78

2 Zimmer
Obergeschoss, Haus B

Eingang		2,60 m ²
AR 1		0,80 m ²
Bad		3,70 m ²
Kochen		6,40 m ²
Wohnen		15,50 m ²
Schlafen		11,00 m ²
AR 2		2,00 m ²
Balkon 2	50%	2,05 m ²
Balkon 1	50%	2,05 m ²
Loggia	50%	1,70 m ²

Wohnfläche ges.: **47,80 m²**

Grundrissdarstellung im Maßstab 1:100

Die dargestellte Möblierung dient der Veranschaulichung und ist nicht Teil der Leistung.

Wohnhaus O.K2

Kramnitz Carré

Alte Heeresreitschule zwischen den Seen

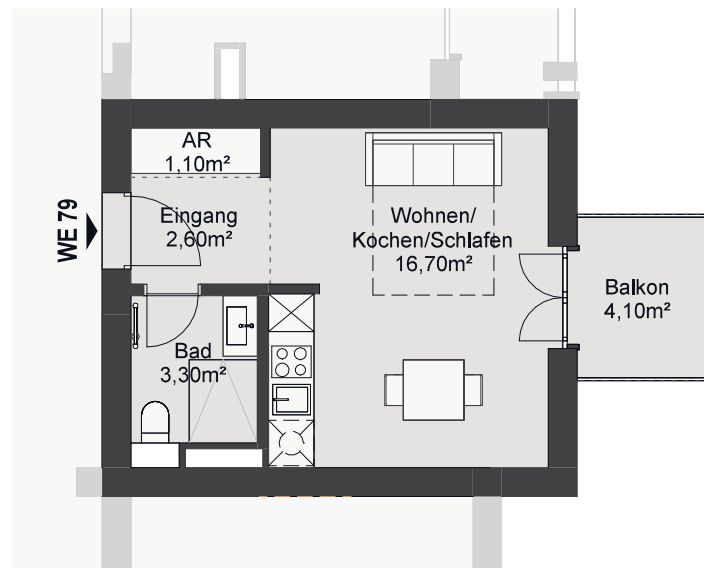
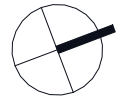
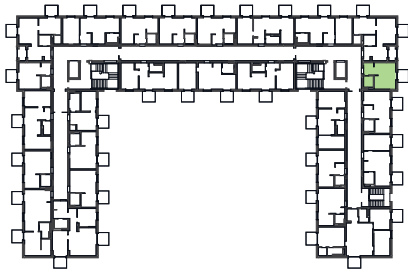

WE 79

1 Zimmer

Obergeschoss, Haus B

Eingang	2,60 m ²
AR	1,10 m ²
Bad	3,30 m ²
Wohnen/ Kochen/Schlafen	16,70 m ²
Balkon	50% 2,05 m ²

Wohnfläche ges.: 25,75 m²

Grundrissdarstellung im Maßstab 1:100

Die dargestellte Möblierung dient der Veranschaulichung und ist nicht Teil der Leistung.

Verkaufsexposé „Kramnitz Carré“ O.K2 – Teil B | 87

Wohnhaus O.K2

Krampnitz Carré

Alte Heeresreitschule zwischen den Seen

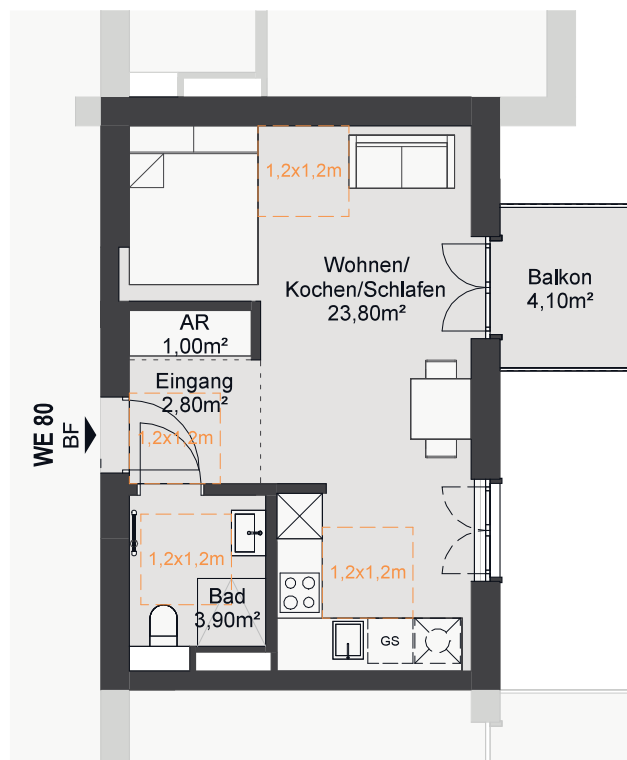
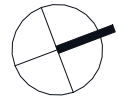
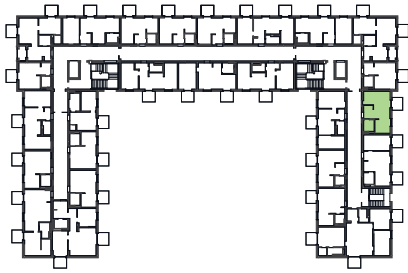

WE 80

1 Zimmer

Obergeschoss, Haus B

Eingang	2,80 m ²
AR	1,00 m ²
Bad	3,90 m ²
Wohnen/ Kochen/Schlafen	23,80 m ²
Balkon	50% 2,05 m ²

Wohnfläche ges.: 33,55 m²

Grundrissdarstellung im Maßstab 1:100

Die dargestellte Möblierung dient der Veranschaulichung und ist nicht Teil der Leistung.

Wohnhaus O.K2

Krampnitz Carré

Alte Heeresreitschule zwischen den Seen

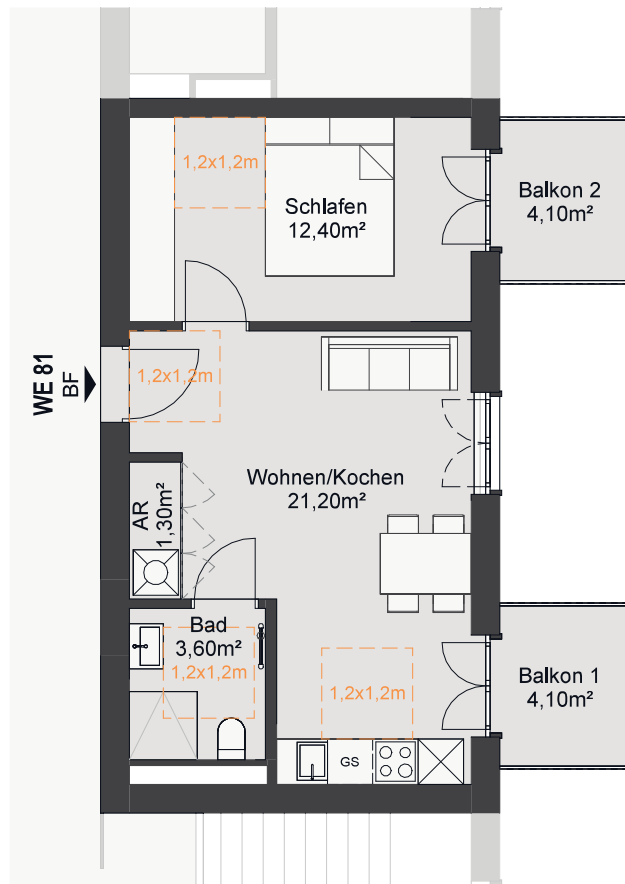
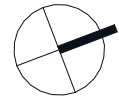
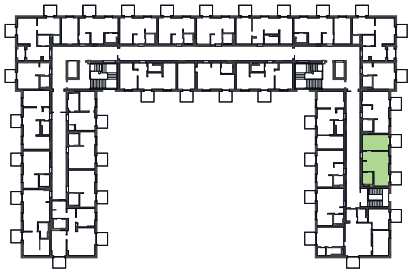

WE 81

2 Zimmer

Obergeschoss, Haus B

Wohnen/Kochen		21,20 m ²
AR		1,30 m ²
Bad		3,60 m ²
Schlafen		12,40 m ²
Balkon 1	50%	2,05 m ²
Balkon 2	50%	2,05 m ²

Wohnfläche ges.: **42,60 m²**

Grundrissdarstellung im Maßstab 1:100

Die dargestellte Möblierung dient der Veranschaulichung und ist nicht Teil der Leistung.

Wohnhaus O.K2

Krampnitz Carré

Alte Heeresreitschule zwischen den Seen

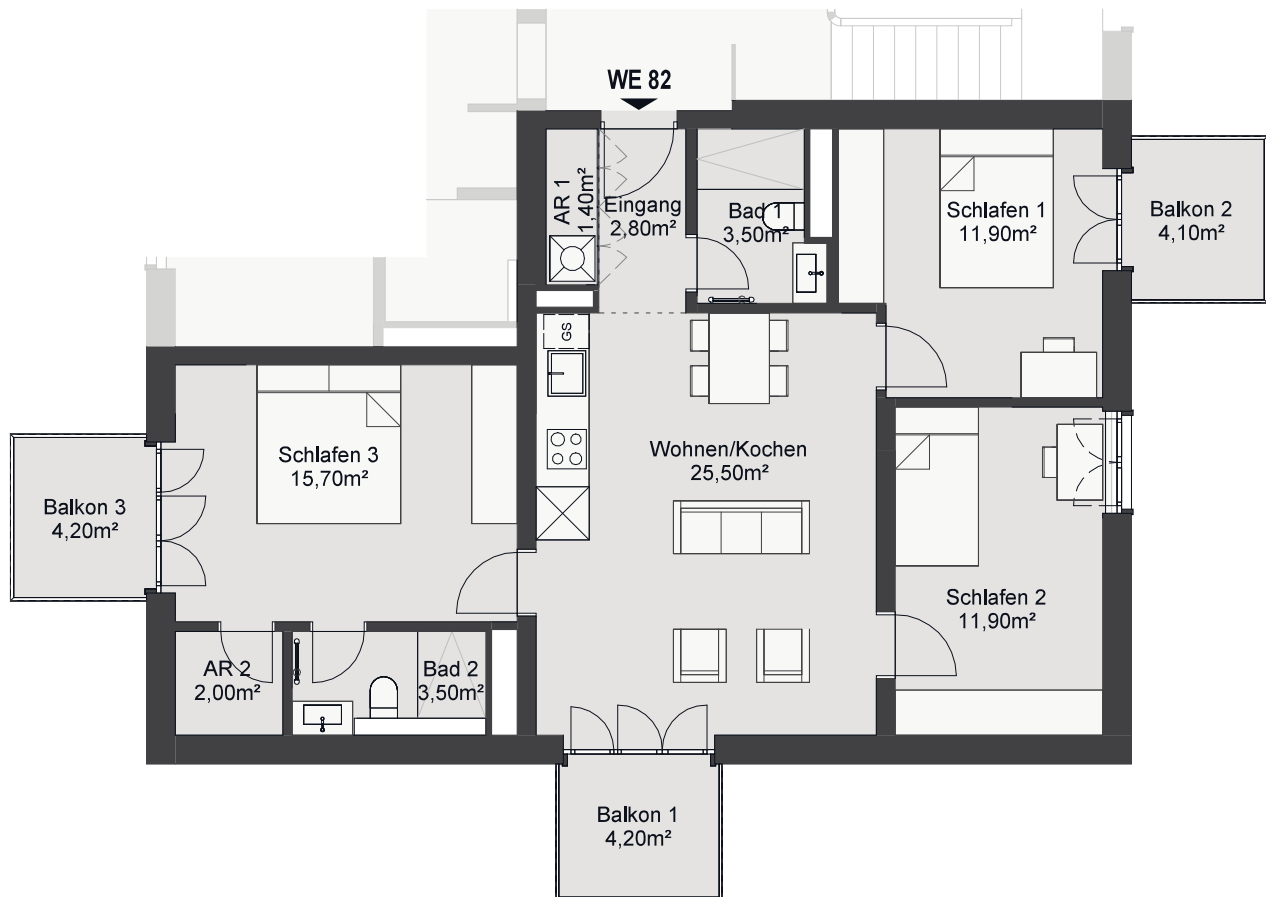
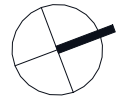
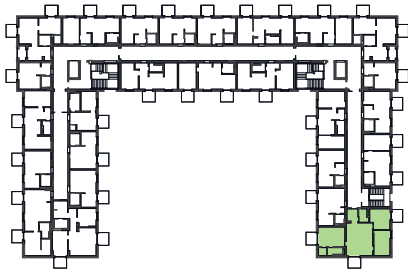

WE 82

4 Zimmer

Obergeschoss, Haus B

Eingang		2,80 m ²
AR 1		1,40 m ²
Bad 1		3,50 m ²
Wohnen/Kochen		25,50 m ²
Schlafen 1		11,90 m ²
Schlafen 2		11,90 m ²
Schlafen 3		15,70 m ²
Bad 2		3,50 m ²
AR 2		2,00 m ²
Balkon 1	50%	2,10 m ²
Balkon 2	50%	2,05 m ²
Balkon 3	50%	2,10 m ²

Wohnfläche ges.: **84,45 m²**

Grundrissdarstellung im Maßstab 1:100

Die dargestellte Möblierung dient der Veranschaulichung und ist nicht Teil der Leistung.

Wohnhaus O.K2

Kramnitz Carré

Alte Heeresreitschule zwischen den Seen

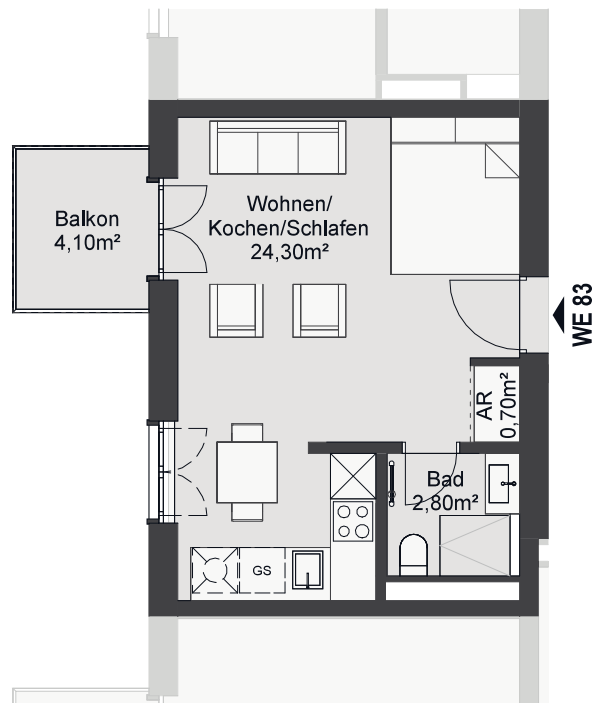
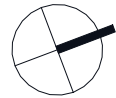
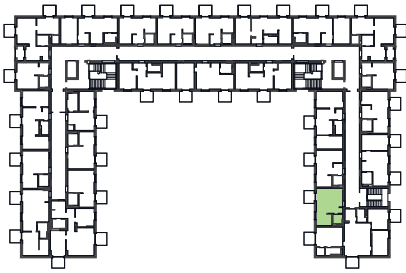

WE 83

1 Zimmer

Obergeschoss, Haus B

Wohnen/ Kochen/Schlafen	24,30 m ²
AR	0,70 m ²
Bad	2,80 m ²
Balkon	50% 2,05 m ²

Wohnfläche ges.: 29,85 m²

Grundrissdarstellung im Maßstab 1:100

Die dargestellte Möblierung dient der Veranschaulichung und ist nicht Teil der Leistung.

Wohnhaus O.K2

Krampnitz Carré

Alte Heeresreitschule zwischen den Seen

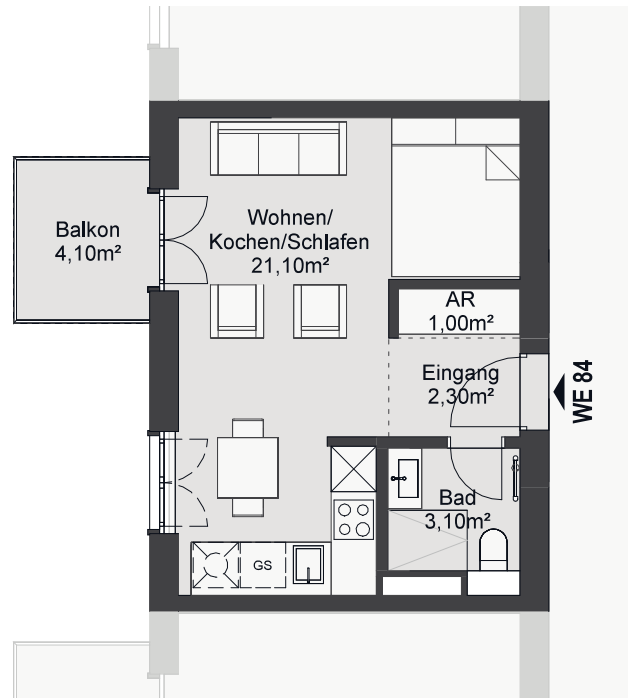
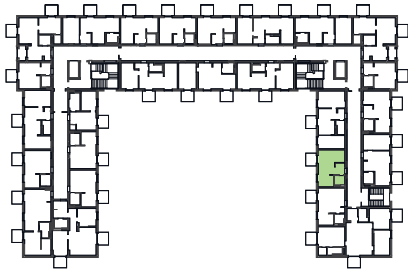

WE 84

1 Zimmer

Obergeschoss, Haus B

Eingang	2,30 m ²
AR	1,00 m ²
Bad	3,10 m ²
Wohnen/ Kochen/Schlafen	21,10 m ²
Balkon	50% 2,05 m ²

Wohnfläche ges.: 29,55 m²

Grundrissdarstellung im Maßstab 1:100

Die dargestellte Möblierung dient der Veranschaulichung und ist nicht Teil der Leistung.

Wohnhaus O.K2

Kramnitz Carré

Alte Heeresreitschule zwischen den Seen

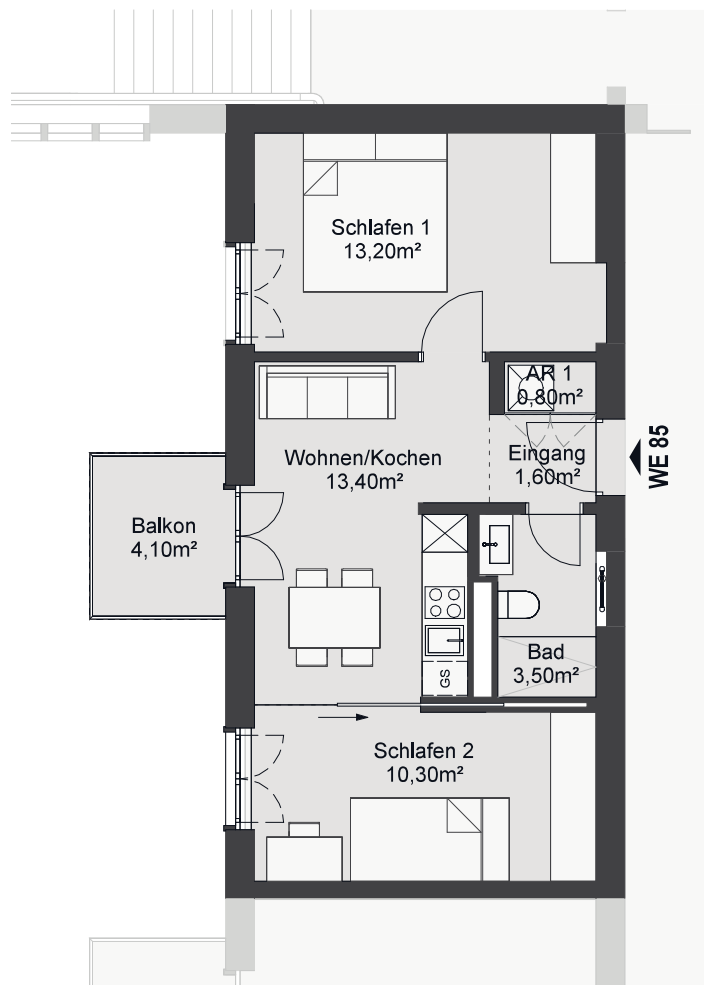
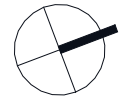
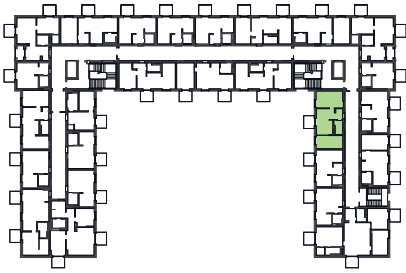

WE 85

3 Zimmer

Obergeschoss, Haus B

Eingang	1,60 m ²
AR 1	0,80 m ²
Bad	3,50 m ²
Wohnen/Kochen	13,40 m ²
Schlafen 1	13,20 m ²
Schlafen 2	10,30 m ²
Balkon	50% 2,05 m ²

Wohnfläche ges.: 44,85 m²

Grundrissdarstellung im Maßstab 1:100

Die dargestellte Möblierung dient der Veranschaulichung und ist nicht Teil der Leistung.

Wohnhaus O.K2

Krampnitz Carré

Alte Heeresreitschule zwischen den Seen

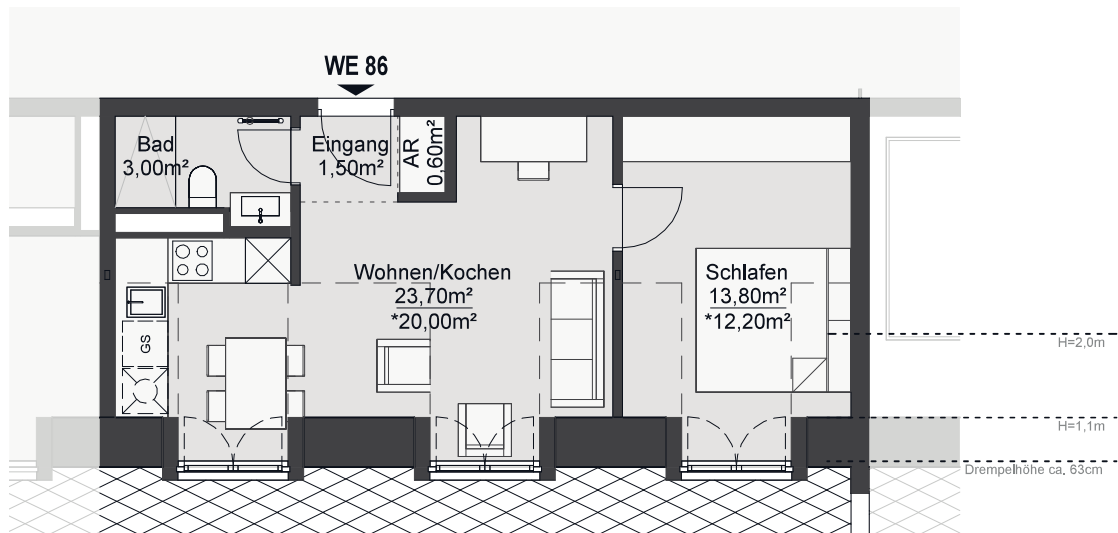
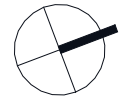
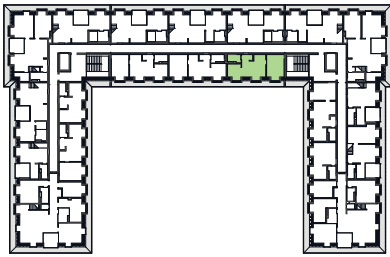

WE 86

2 Zimmer

Dachgeschoss, Haus B

Eingang	1,50 m ²
AR	0,60 m ²
Bad	3,00 m ²
Wohnen/Kochen	20,00 m ²
Schlafen	12,20 m ²

anrechenbare Wfl. ges.: 37,30 m²
Grundfläche ges.: 42,60 m²

*anrechenbare Fläche
Grundrissdarstellung im Maßstab 1:100

Die dargestellte Möblierung dient der Veranschaulichung und ist nicht Teil der Leistung.

Wohnhaus O.K2

Kramnitz Carré

Alte Heeresreitschule zwischen den Seen

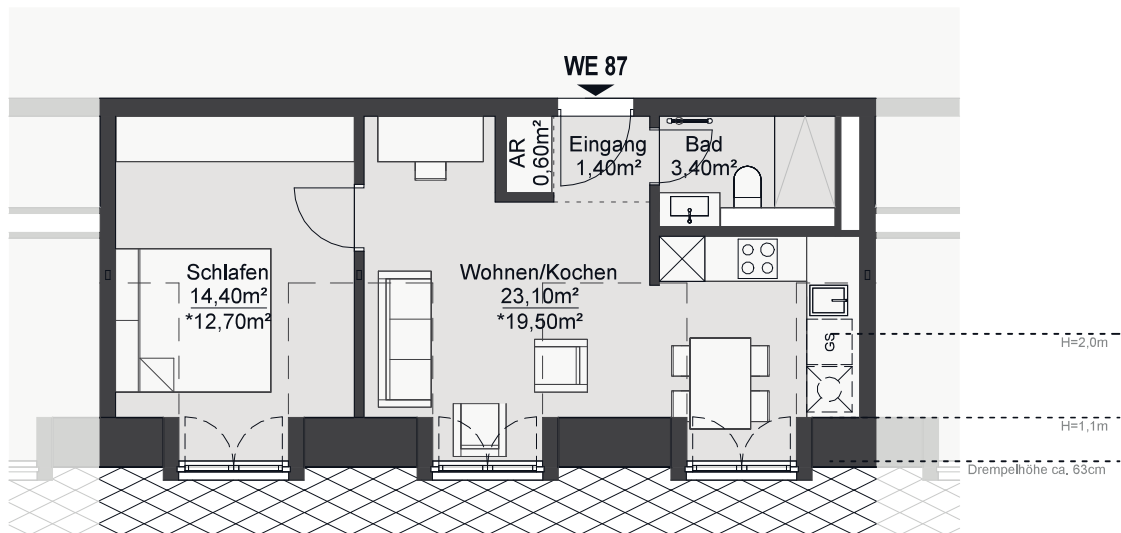
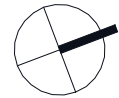
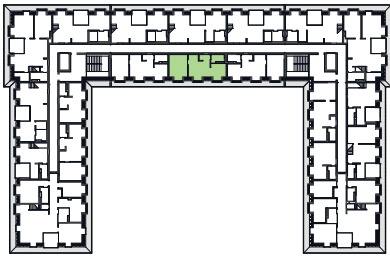

WE 87

2 Zimmer

Dachgeschoss, Haus B

Eingang	1,40 m ²
AR	0,60 m ²
Bad	3,40 m ²
Wohnen/Kochen	19,50 m ²
Schlafen	12,70 m ²

anrechenbare Wfl. ges.: 37,60 m²
Grundfläche ges.: 42,90 m²

*anrechenbare Fläche
Grundrissdarstellung im Maßstab 1:100

Die dargestellte Möblierung dient der Veranschaulichung und ist nicht Teil der Leistung.

Wohnhaus O.K2

Krampnitz Carré

Alte Heeresreitschule zwischen den Seen

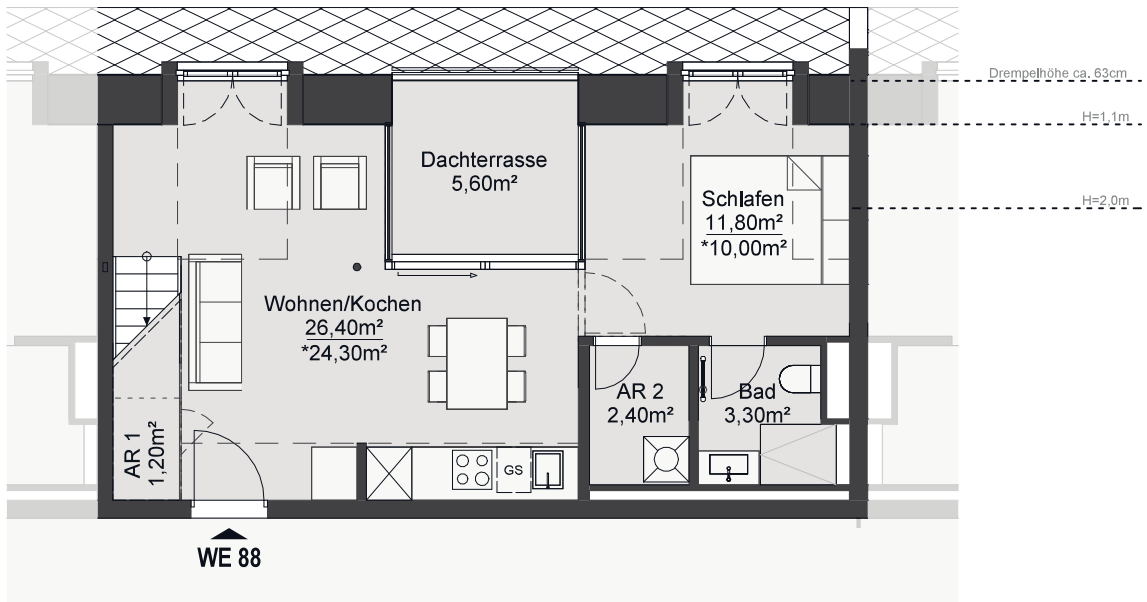
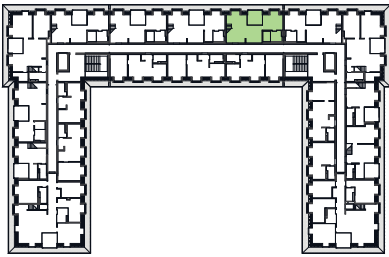

WE 88

2 Zimmer
Dachgeschoss, Haus B

anrechenbare Wfl. ges.: 69,70 m²
Grundfläche ges.: 93,40 m²

Ebene 1

AR 1	1,20 m ²
Wohnen/Kochen	24,30 m ²
Schlafen	10,00 m ²
AR 2	2,40 m ²
Bad	3,30 m ²
Dachterrasse	50% 2,80 m ²

Die dargestellte Möblierung dient der Veranschaulichung und ist nicht Teil der Leistung.

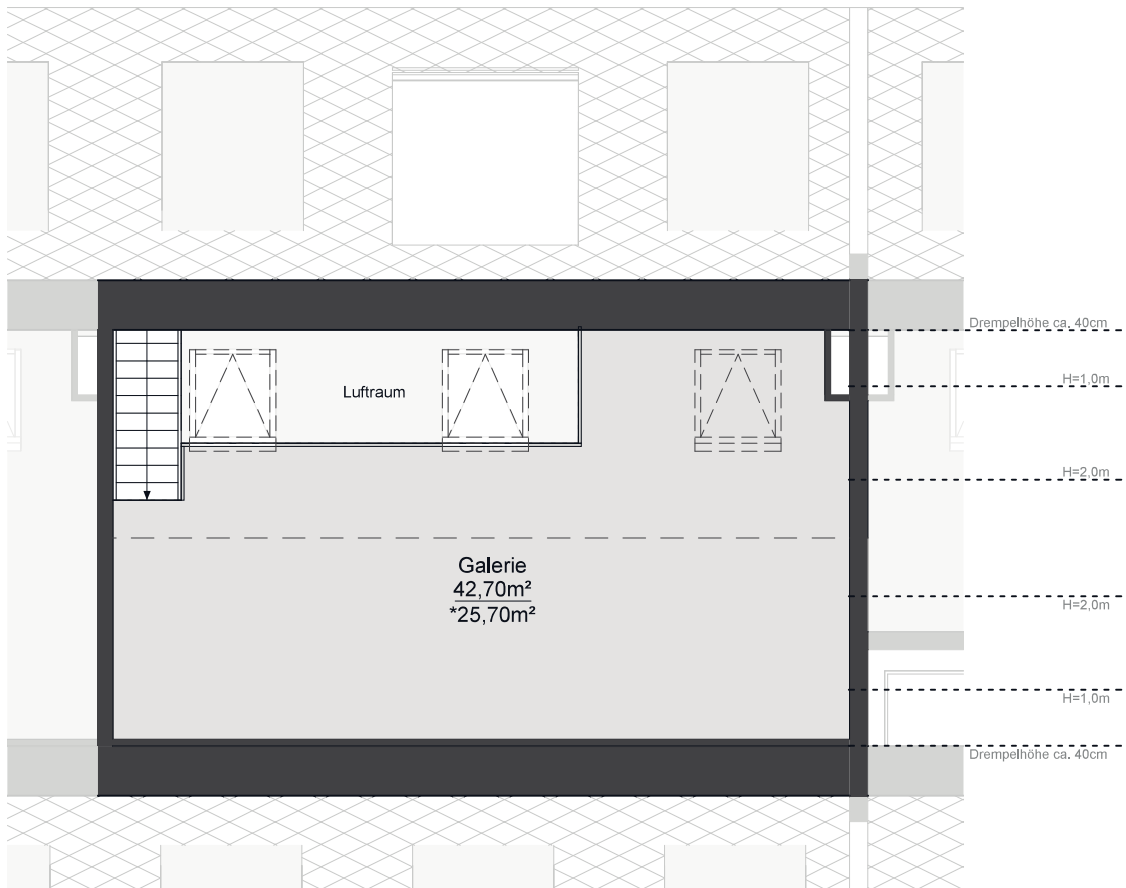
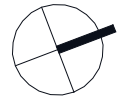
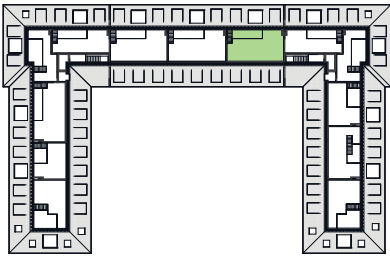

Ebene 2

Galerie

25,70 m²

*anrechenbare Fläche
Grundrissdarstellung im Maßstab 1:100

Wohnhaus O.K2

Krampnitz Carré

Alte Heeresreitschule zwischen den Seen

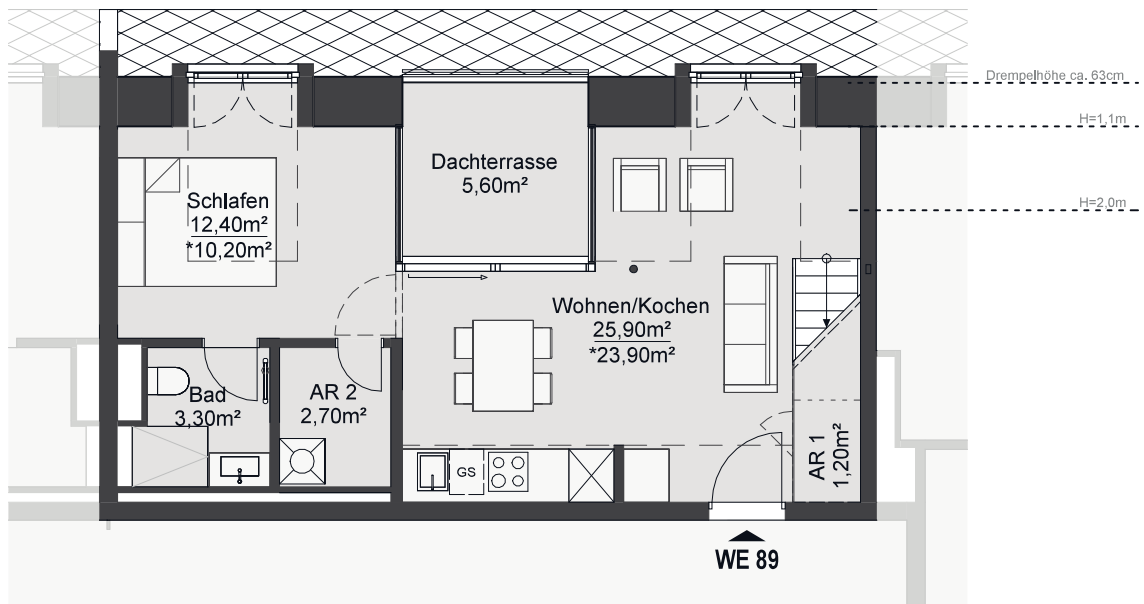
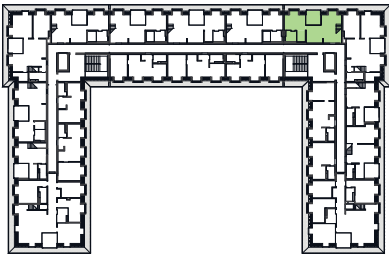

WE 89

2 Zimmer
Dachgeschoss, Haus B

anrechenbare Wfl. ges.: 66,20 m²
Grundfläche ges.: 80,30 m²

Ebene 1

AR 1	1,20 m ²
Wohnen/Kochen	23,90 m ²
Schlafen	10,20 m ²
AR 2	2,70 m ²
Bad	3,30 m ²
Dachterrasse	50% 2,80 m ²

Die dargestellte Möblierung dient der Veranschaulichung und ist nicht Teil der Leistung.

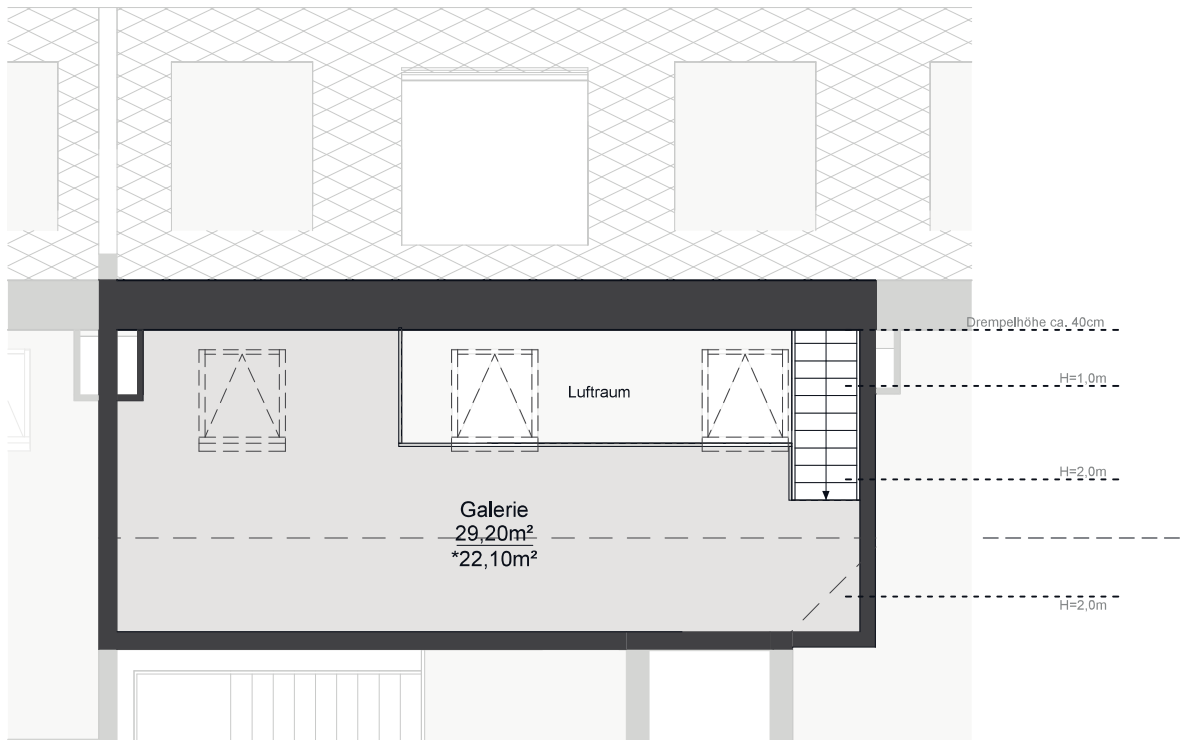
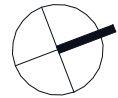
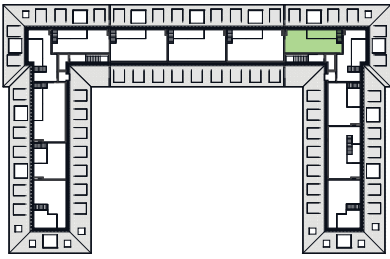

Ebene 2

Galerie

22,10 m²

*anrechenbare Fläche
Grundrissdarstellung im Maßstab 1:100

Wohnhaus O.K2

Kramnitz Carré

Alte Heeresreitschule zwischen den Seen

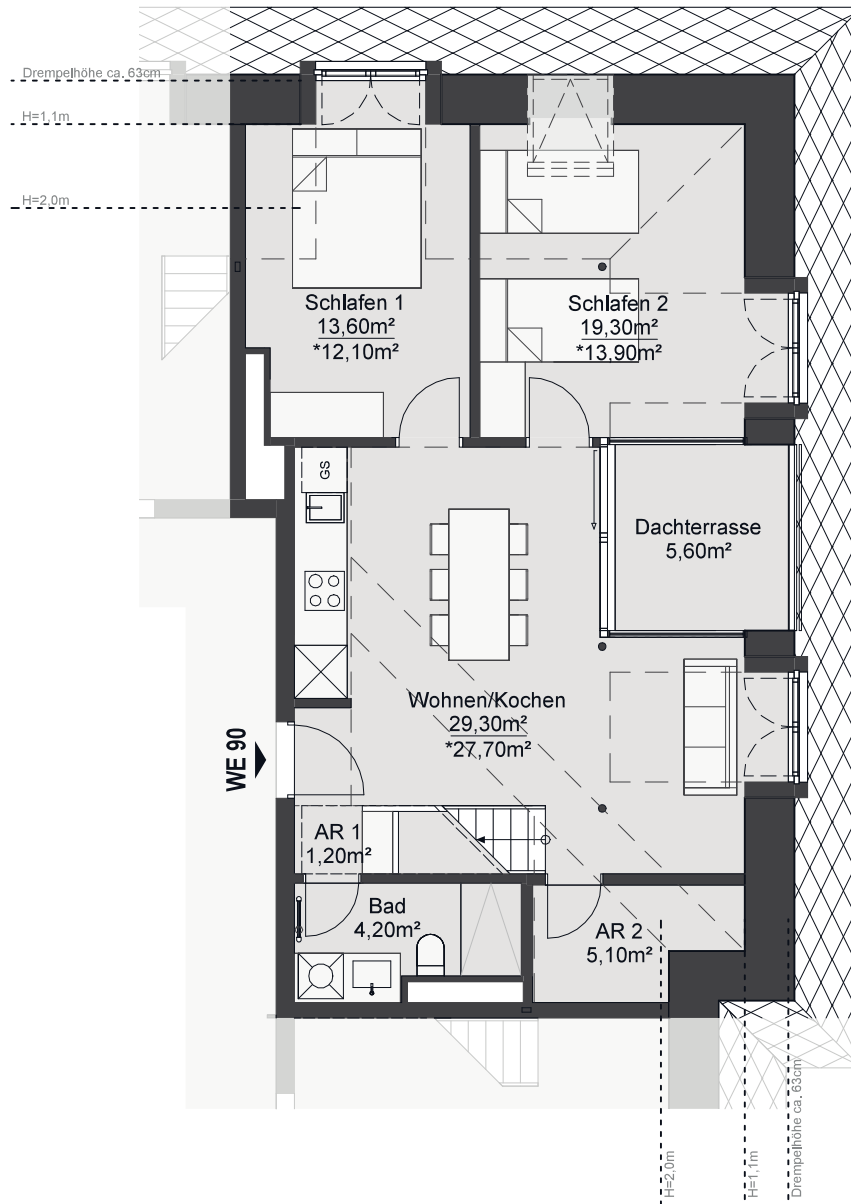
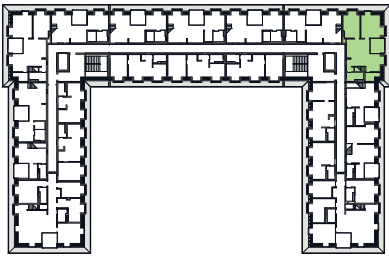

WE 90

3 Zimmer

Dachgeschoss, Haus B

anrechenbare Wfl. ges.: 82,00 m²

Grundfläche ges.: 101,70 m²

Ebene 1

AR 1	1,20 m ²
Wohnen/Kochen	27,70 m ²
Bad	4,20 m ²
AR 2	5,10 m ²
Schlafen 1	12,10 m ²
Schlafen 2	13,90 m ²
Dachterrasse	50% 2,80 m ²

Die dargestellte Möblierung dient der Veranschaulichung und ist nicht Teil der Leistung.

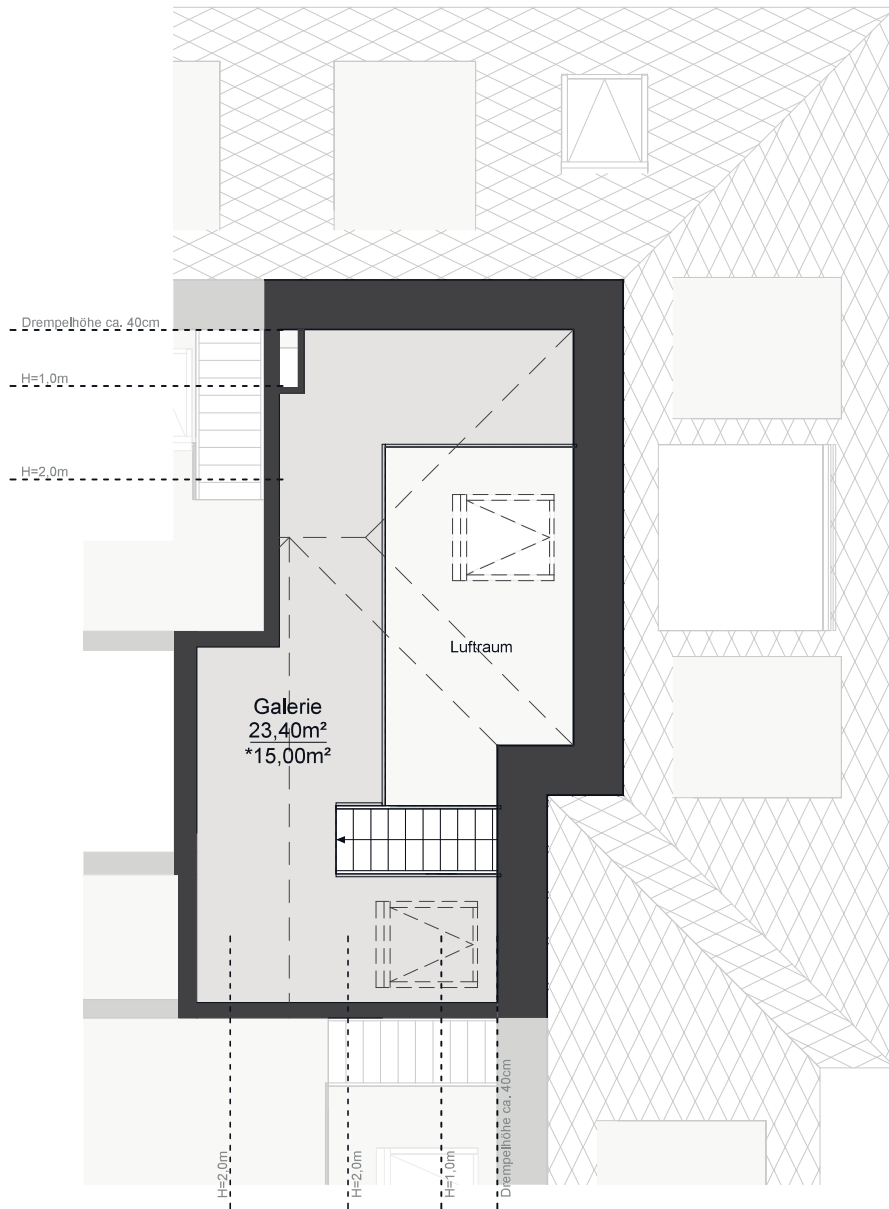
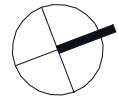
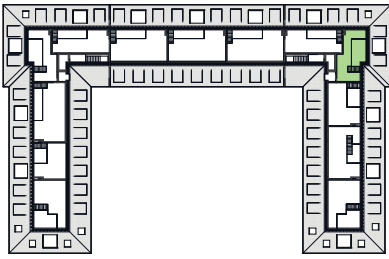

Ebene 2

Galerie

15,00 m²

*anrechenbare Fläche
Grundrissdarstellung im Maßstab 1:100

Wohnhaus O.K2

Kramnitz Carré

Alte Heeresreitschule zwischen den Seen

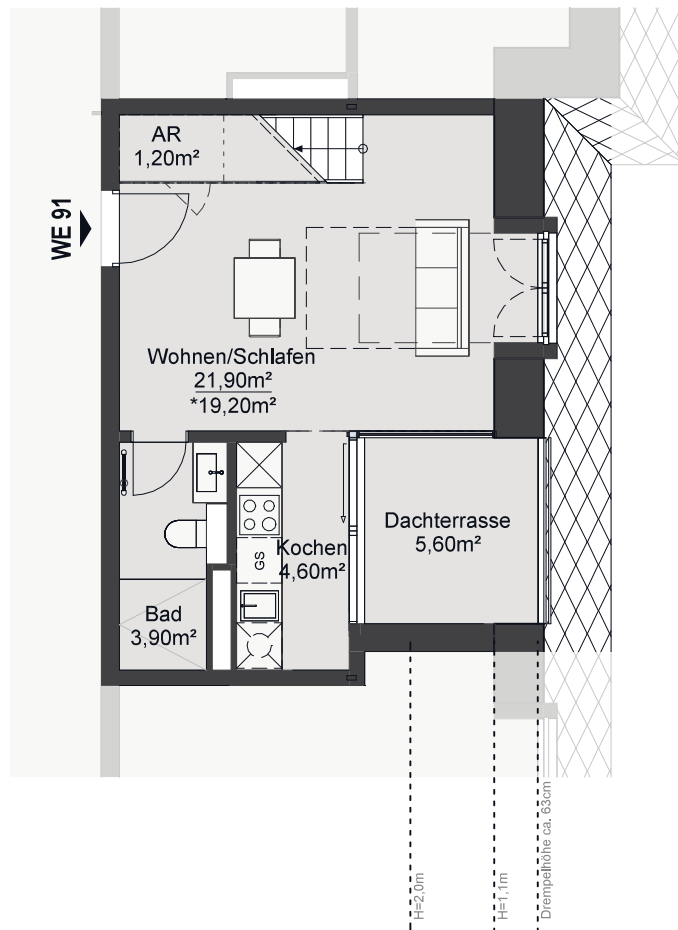
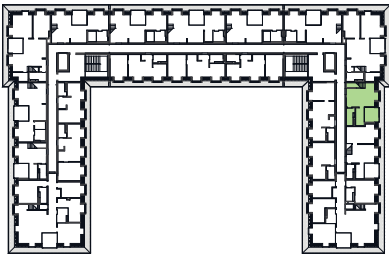

WE 91

1 Zimmer
Dachgeschoss, Haus B

anrechenbare Wfl. ges.: 49,20 m²
Grundfläche ges.: 68,30 m²

Ebene 1

AR	1,20 m ²
Wohnen/Schlafen	19,20 m ²
Bad	3,90 m ²
Kochen	4,60 m ²
Dachterrasse	50% 2,80 m ²

Die dargestellte Möblierung dient der Veranschaulichung und ist nicht Teil der Leistung.

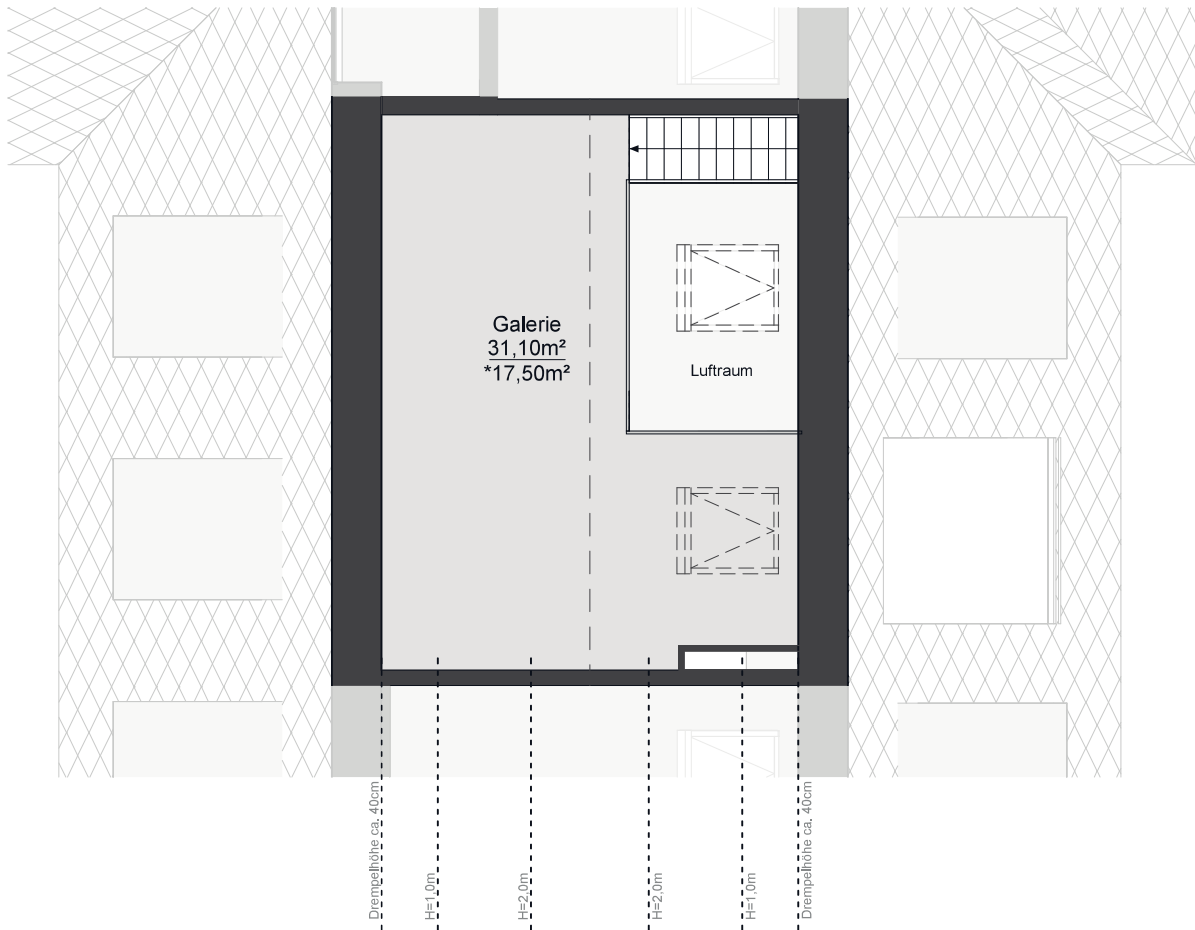
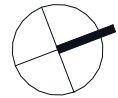
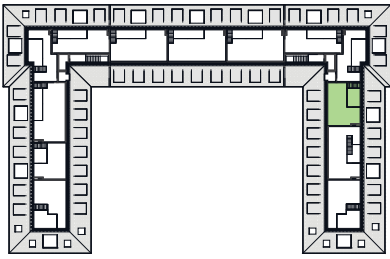

Ebene 2

Galerie

17,50 m²

*anrechenbare Fläche
Grundrissdarstellung im Maßstab 1:100

Wohnhaus O.K2

Kramnitz Carré

Alte Heeresreitschule zwischen den Seen

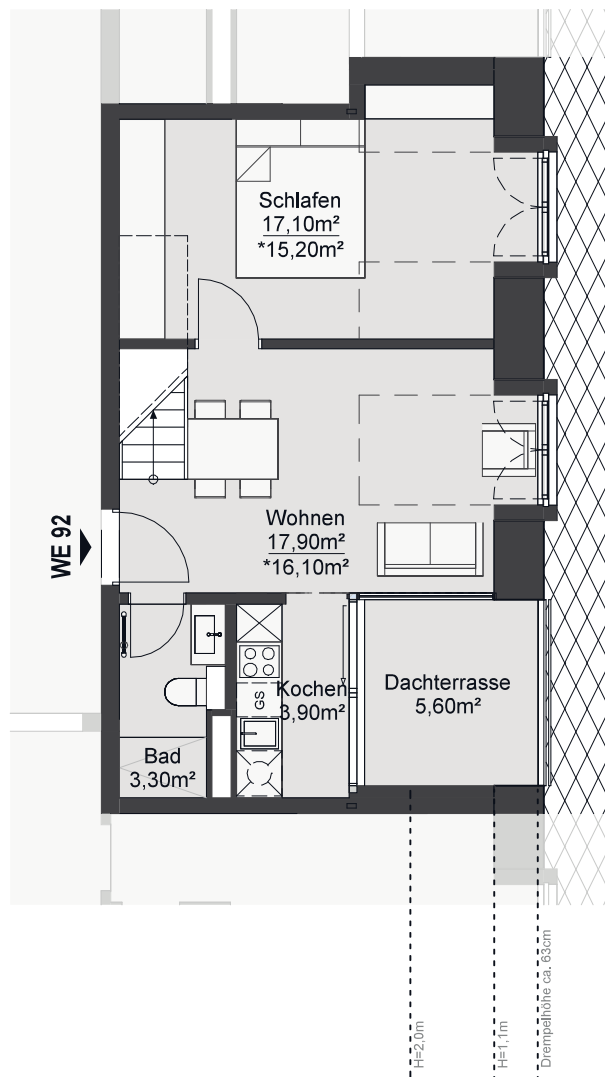
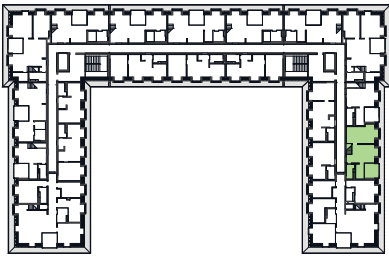

WE 92

2 Zimmer
Dachgeschoss, Haus B

anrechenbare Wfl. ges.: 63,80 m²
Grundfläche ges.: 87,40 m²

Ebene 1

Wohnen	16,10 m ²
Bad	3,30 m ²
Kochen	3,90 m ²
Schlafen	15,20 m ²
Dachterrasse	50% 2,80 m ²

Die dargestellte Möblierung dient der Veranschaulichung und ist nicht Teil der Leistung.

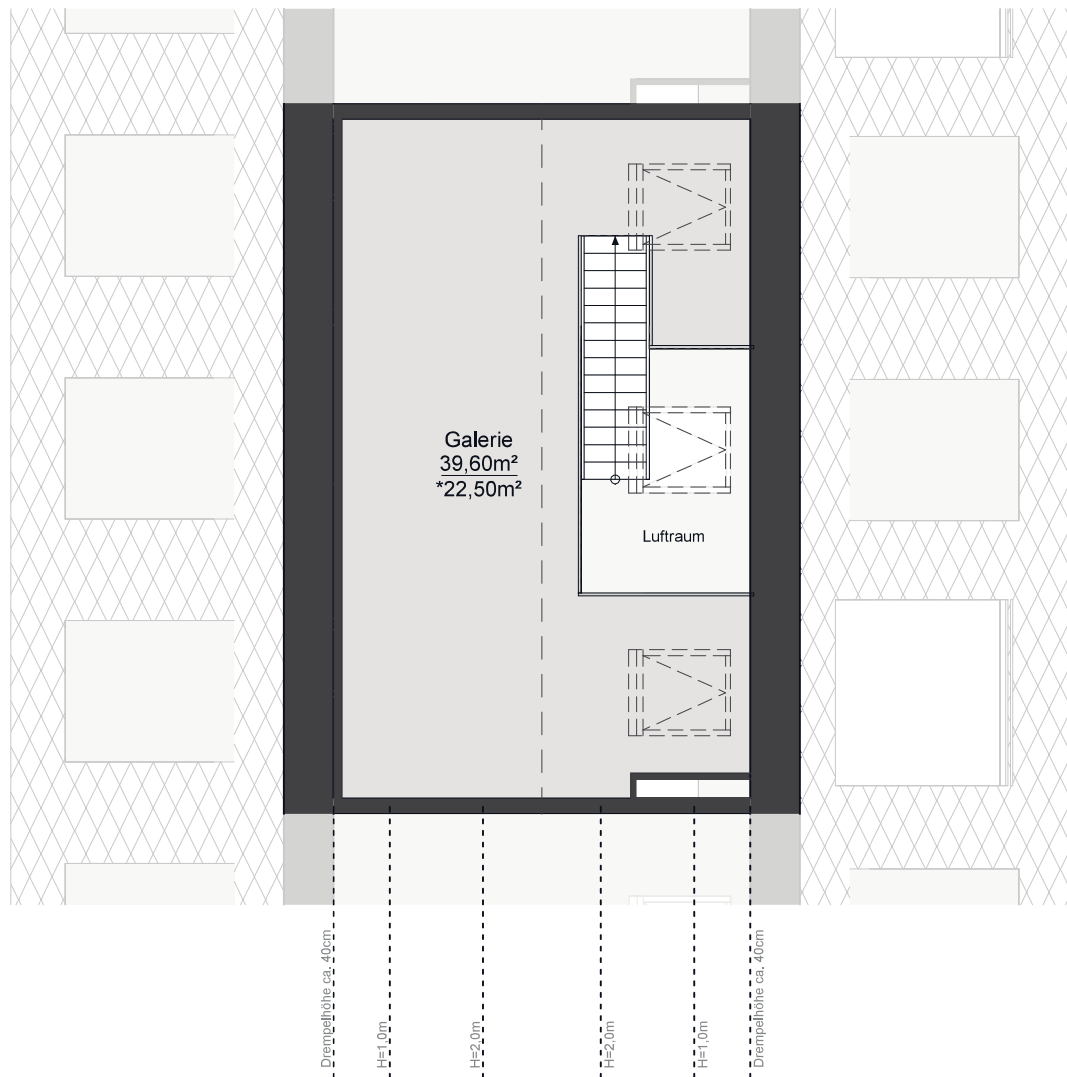
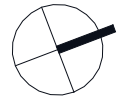
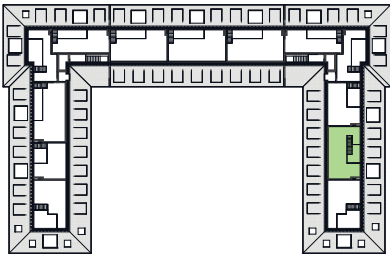

Ebene 2

Galerie

22,50 m²

*anrechenbare Fläche
Grundrissdarstellung im Maßstab 1:100

Wohnhaus O.K2

Kramnitz Carré

Alte Heeresreitschule zwischen den Seen

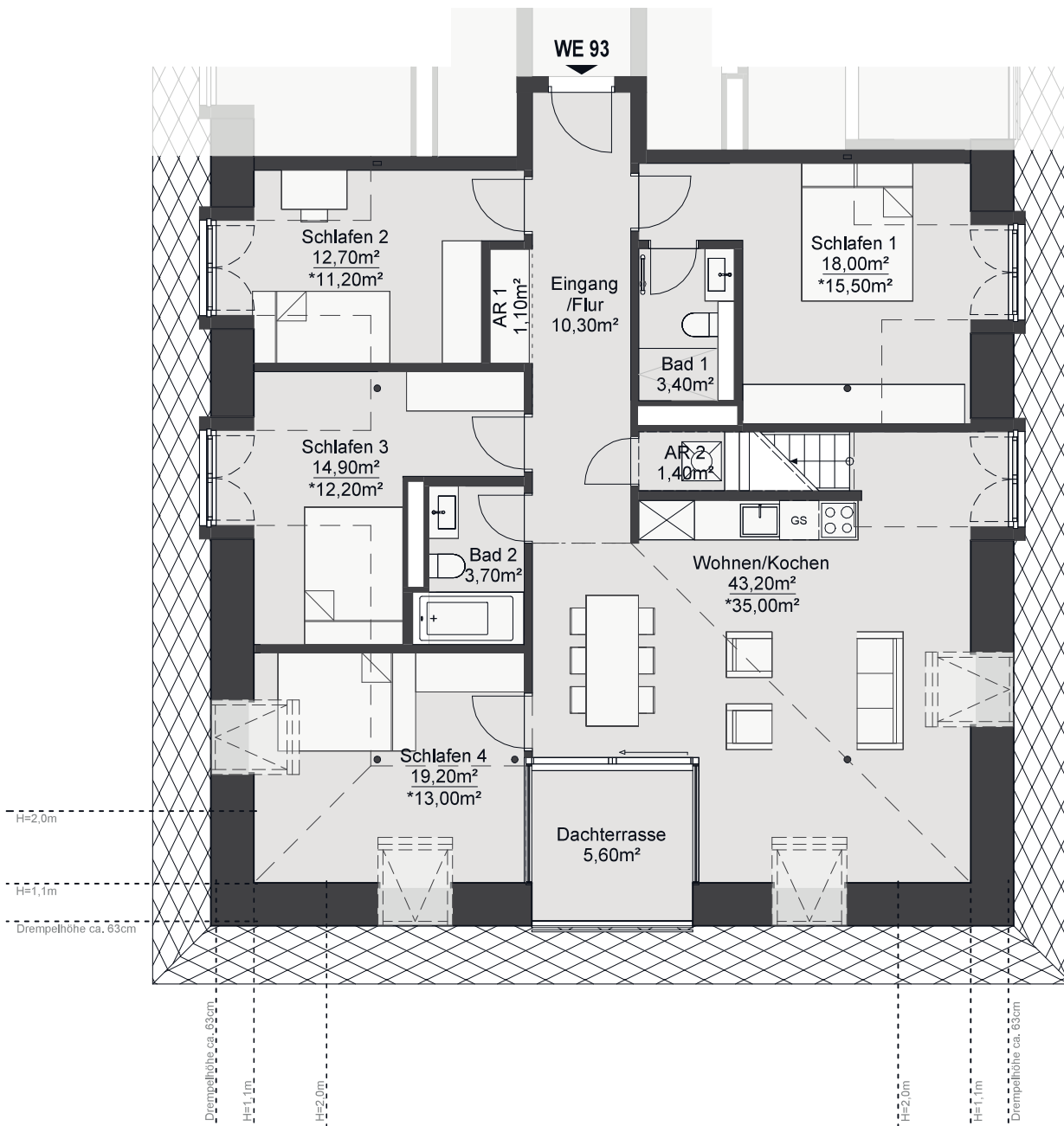
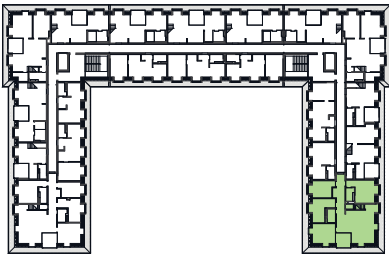

WE 93

5 Zimmer

Dachgeschoss, Haus B

anrechenbare Wfl. ges.: 125,60 m²

Grundfläche ges.: 165,70 m²

Eingang /Flur

10,30 m²

AR 1

1,10 m²

Bad 1

3,40 m²

AR 2

1,40 m²

Bad 2

3,70 m²

Wohnen/Kochen

35,00 m²

Die dargestellte Möblierung dient der Veranschaulichung und ist nicht Teil der Leistung.

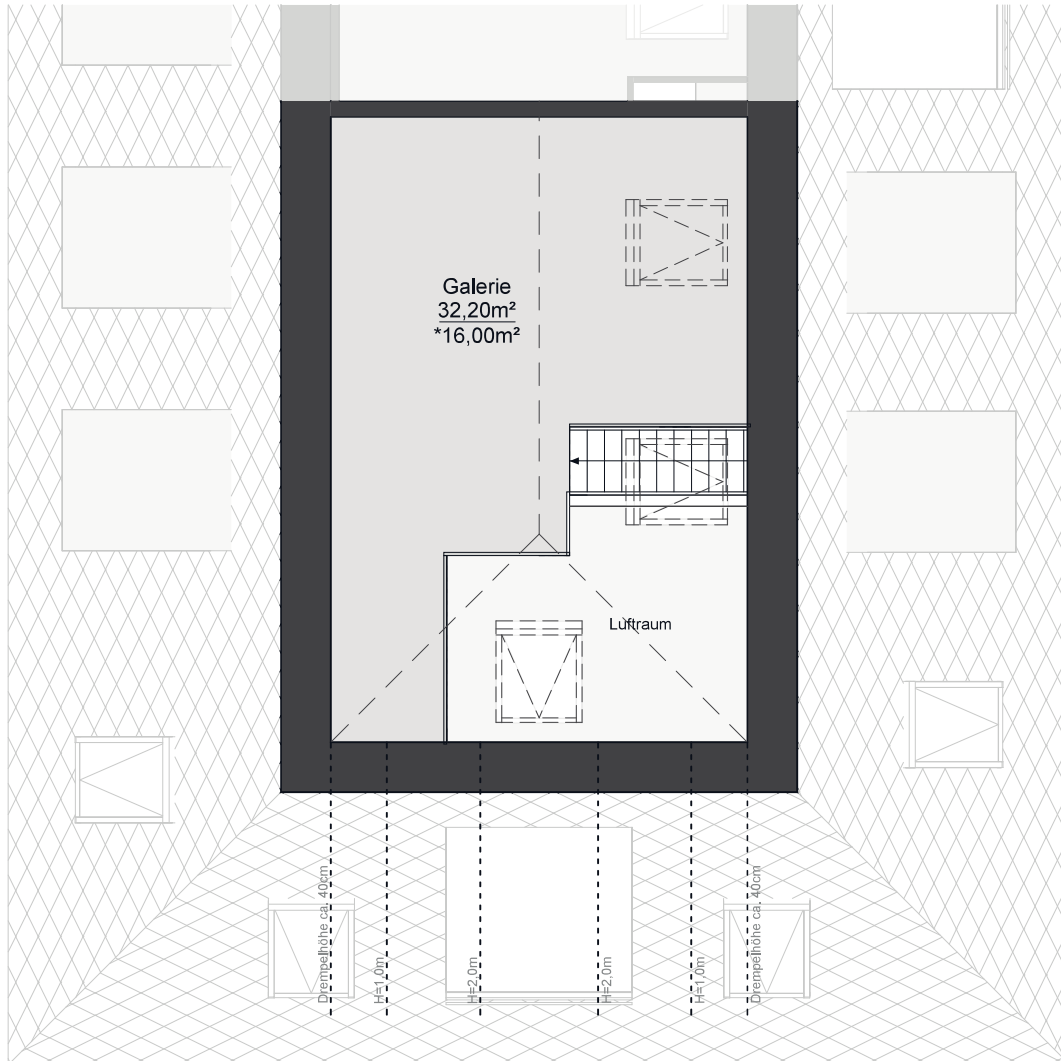
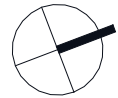
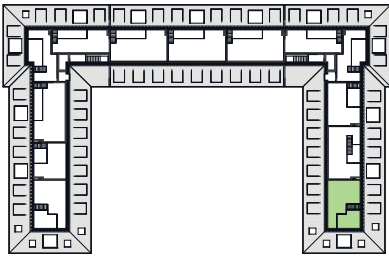

*anrechenbare Fläche
Grundrissdarstellung im Maßstab 1:100

Schlafen 1		15,50 m ²
Schlafen 2		11,20 m ²
Schlafen 3		12,20 m ²
Schlafen 4		13,00 m ²
Dachterrasse	50%	2,80 m ²
Galerie		16,00 m ²

Wohnhaus O.K2

Kramnitz Carré

Alte Heeresreitschule zwischen den Seen

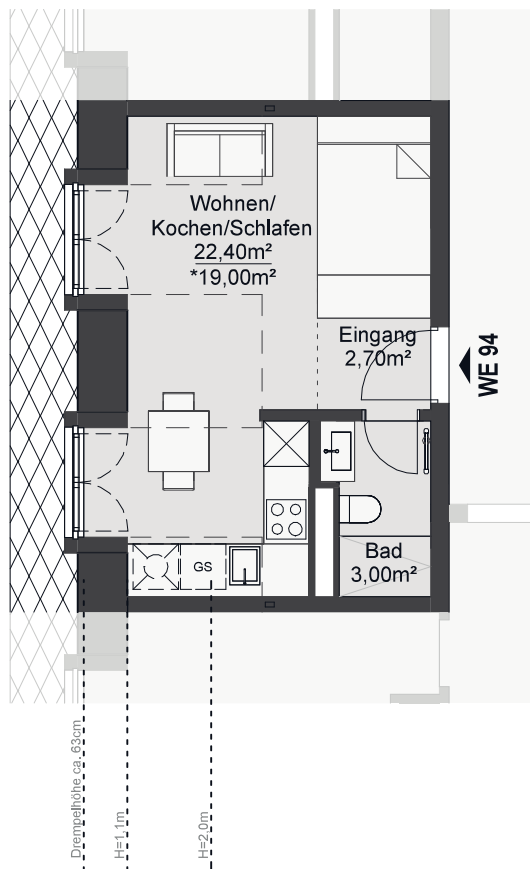
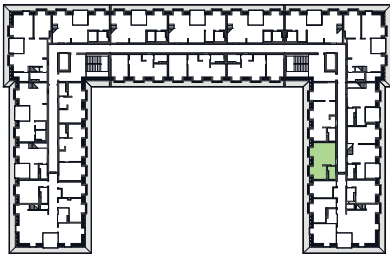

WE 94

1 Zimmer

Dachgeschoss, Haus B

Eingang	2,70 m ²
Wohnen/ Kochen/Schlafen	19,00 m ²
Bad	3,00 m ²

anrechenbare Wfl. ges.: 24,70 m²
Grundfläche ges.: 28,10 m²

*anrechenbare Fläche
Grundrissdarstellung im Maßstab 1:100

Die dargestellte Möblierung dient der Veranschaulichung und ist nicht Teil der Leistung.

Wohnhaus O.K2

Kramnitz Carré

Alte Heeresreitschule zwischen den Seen

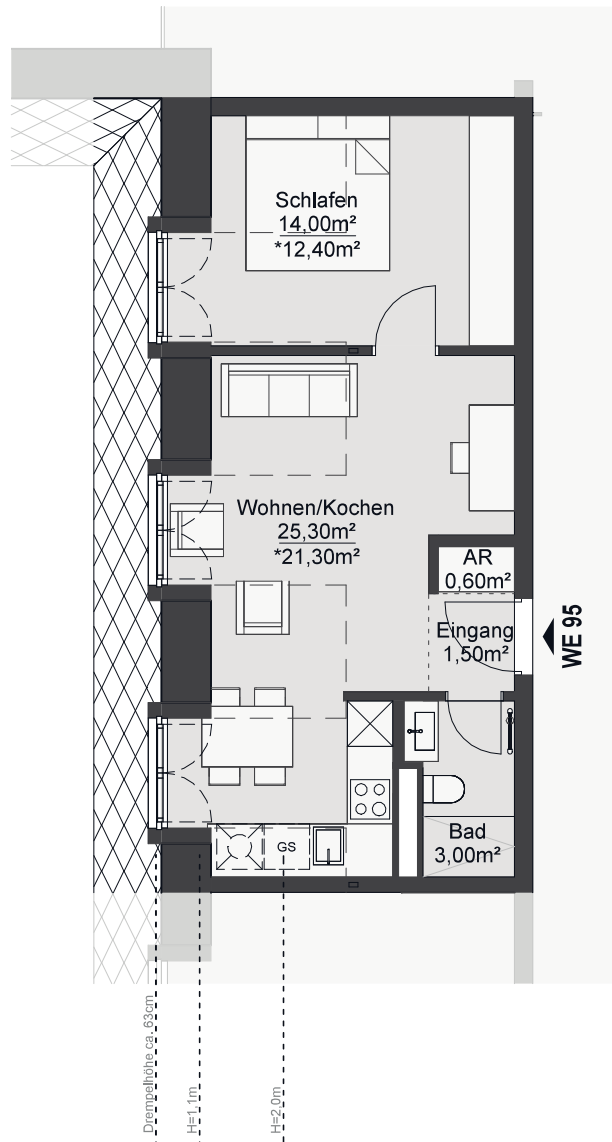
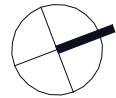
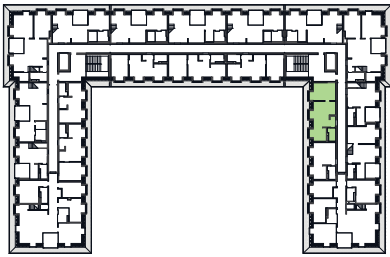

WE 95

2 Zimmer

Dachgeschoss, Haus B

Eingang	1,50 m ²
AR	0,60 m ²
Bad	3,00 m ²
Wohnen/Kochen	21,30 m ²
Schlafen	12,40 m ²

anrechenbare Wfl. ges.: 38,80 m²
Grundfläche ges.: 44,40 m²

*anrechenbare Fläche
Grundrissdarstellung im Maßstab 1:100

Die dargestellte Möblierung dient der Veranschaulichung und ist nicht Teil der Leistung.